АДМИНИСТРАЦИЯ МУНИЦИПАЛЬНОГО ОБРАЗОВАНИЯ «ЧЕРДАКЛИНСКИЙ РАЙОН» УЛЬЯНОВСКОЙ ОБЛАСТИ

П О С Т А Н О В Л Е Н И Е

08 мая 2019 г. **№ 488**

Экз.№____

р.п.Чердаклы

Об утверждении схем размещения мест (площадок) накопления твердых коммунальных отходов и реестра мест (площадок) накопления твердых коммунальных отходов на территории муниципального образования «Чердаклинский район» Ульяновской области и признании утратившим силу постановления администрации муниципального образования «Чердаклинский район» Ульяновской области от 28.01.2019 №49

В соответствии с Федеральным законом от 06.10.2003 № 131-ФЗ «Об общих принципах организации местного самоуправления в Российской Федерации», Федеральным законом от 24.06.1998 №89-ФЗ «Об отходах производства и потребления», Постановлением Правительства Российской Федерации от 31.08.2018 №1039 «Об утверждении Правил обустройства мест (площадок) накопления твёрдых коммунальных отходов и ведения их реестра», администрация муниципального образования «Чердаклинский район» Ульяновской области п о с т а н о в л я е т:

1. Утвердить реестр мест (площадок) накопления твердых коммунальных отходов на территории муниципального образования «Чердаклинский район» Ульяновской области (Приложение 1).

2. Утвердить схемы размещения мест (площадок) накопления твердых коммунальных отходов на территории муниципального образования «Чердаклинский район» Ульяновской области:

2.1. Муниципальное образование «Октябрьское сельское поселение» Чердаклинского района Ульяновской области:

2.1.1. п. Октябрьский (Приложение 2);

2.1.2. п. Первомайский (Приложение 3);

2.1.3. п. Пятисотенный (Приложение 4).

2.2. Муниципальное образование «Чердаклинское городское поселение» Чердаклинского района Ульяновской области:

2.2.1. р.п. Чердаклы (Приложение 5);

2.2.2. с. Енганаево (Приложение 6).

2.3. Муниципальное образование «Белоярское сельское поселение» Чердаклинского района Ульяновской области:

2.3.1. с. Новый Белый Яр (Приложение 7);

2.3.2. п. Вислая Дубрава (Приложение 8);

2.3.3. с. Старый Белый Яр (Приложение 9);

2.3.4. с. Суходол (Приложение 10).

2.4. Муниципальное образование «Богдашкинское сельское поселение» Чердаклинского района Ульяновской области:

2.4.1. с. Богдашкино (Приложение 11);

2.4.2. с. Новое Матюшкино (Приложение 12);

2.4.3. с. Петровское (Приложение 13);

2.4.4. с. Старое Матюшкино (Приложение 14).

2.5. Муниципальное образование «Бряндинское сельское поселение» Чердаклинского района Ульяновской области:

2.5.1. с. Бряндино (Приложение 15);

2.5.2. с. Абдуллово (Приложение 16);

2.5.3. с. Асаново (Приложение 17);

2.5.4. п. Борисовка (Приложение 18);

2.5.5. п. Новый Суходол (Приложение 19);

2.5.6. с. Старое Еремкино (Приложение 20);

2.5.7. с. Станция Бряндино (Приложение 21);

2.5.8. п. Победитель (Приложение 22).

2.6. Муниципальное образование «Калмаюрское сельское поселение» Чердаклинского района Ульяновской области:

2.6.1. с. Татарский Калмаюр (Приложение 23);

2.6.2. с. Андреевка (Приложение 24);

2.6.3. д. Камышовка (Приложение 25);

2.6.4. с. Коровино (Приложение 26);

2.6.5. с. Поповка (Приложение 27);

2.6.6. с. Уразгильдино (Приложение 28);

2.6.7. с. Чувашский Калмаюр (Приложение 29).

2.7. Муниципальное образование «Красноярское сельское поселение» Чердаклинского района Ульяновской области:

2.7.1. п. Колхозный (Приложение 30);

2.7.2. с. Красный Яр (Приложение 31).

2.8. Муниципальное образование «Крестовогородищенское сельское поселение» Чердаклинского района Ульяновской области:

2.8.1. с. Крестово-Городище (Приложение 32).

2.9. Муниципальное образование «Мирновское сельское поселение» Чердаклинского района Ульяновской области:

2.9.1. п. Мирный (Приложение 33);

2.9.2. с. Архангельское (Приложение 34);

2.9.3. п. Лощина (Приложение 35).

2.10. Муниципальное образование «Озёрское сельское поселение» Чердаклинского района Ульяновской области:

2.10.1. с. Озерки (Приложение 36);

2.10.2. с. Малаевка (Приложение 37);

2.10.3. с. Старый Уренбаш (Приложение 38).

3. Утвердить схемы размещения мест (площадок) накопления твердых коммунальных отходов на территории садоводческих некоммерческих площадок муниципального образования «Чердаклинский район» Ульяновской

области:

3.1. СНТ Авиастроитель» (Приложение 40);
3.2. СНТ «Белая Рыбка» (Приложение 41);
3.3. СНТ «Долина-сад 1,2» (Приложение 42);
3.4. СНТ «Лесное» (Приложение 43);
3.5. СНТ «Околица» (Приложение 44);
3.6. СНТ «Полесье» (Приложение 45);
3.7. СНТ «Полянка» (Приложение 46);
3.8. СНТ «Садовод УСХИ» (Приложение 47);
3.9. СНТ «Солнечное» (Приложение 48);
3.10. СНТ «Солнечная поляна» (Приложение 49);
3.11. СНТ «Счастливое» (Приложение 50);
3.12. СНТ «Центр» (Приложение 51);
3.13. СНТ «Юрманки» (Приложение 52);
3.14. СНТ «Созидатель» (Приложение 53);
3.15. СНТ «Дорожник» (Приложение 54);
3.16. СНТ «Раздолье» (Приложение 55);
3.17. СНТ «Урожай» (Приложение 56);
3.18. СНТ «Солнечная поляна-2» (Приложение 57);
3.19. СНТ «Междугородник» (Приложение 58);
3.20. СНТ «Дружба» (Приложение 59);
3.21. СНТ «Городок» (Приложение 60);
3.22. ДНТ «Восток» (Приложение 61);
3.23. СНТ «Надежда» (Приложение 62);
3.24. ДНТ «Солнечная поляна» (Приложение 63);

4. Признать утратившим силу постановление администрации муниципального образования «Чердаклинский район» Ульяновской области от 28.01.2019 №49 «Об утверждении мест (площадок) накопления твердых коммунальных отходов на территории муниципального образования «Чердаклинское городское поселение» и муниципальных образования входящих в состав муниципального образования «Чердаклинский район» Ульяновской области».

5. Настоящее постановление вступает в силу после его официального обнародования.

Глава администрации муниципального
образования «Чердаклинский район»
Ульяновской области М.А.Шпак

Приложение 1

к постановлению администрации муниципального образования «Чердаклинский район» Ульяновской области
от _____№_____

Реестр мест (площадок) накопления твердых коммунальных отходов на территории муниципального образования «Чердаклинский район» Ульяновской области

№	**Данные о нахождении мест (площадок) накопления ТКО** **(сведения об адресе и (или) географических координатах)**	**Данные о технических характеристиках мест (площадок) накопления ТКО** **(сведения об используемом покрытии, площади, количестве размещенных и планируемых к размещению контейнеров и бункеров с указанием объема)**	**Данные о собственниках мест (площадок) накопления ТКО** **(для юридических лиц:** полное наименование, адрес и ОГРН записи в ЮГРЮЛ; **для индивидуальных предпринимателей:** ФИО, ОГРН записи в ЕГРИП, адрес регистрации по месту жительства; **для физических лиц:** ФИО, серия, номер и дата выдачи паспорта или иного документа, удостоверяющего личность, адрес регистрации по месту жительства, контактные данные**)**	**Данные об источниках образования ТКО** **(сведения об одном или нескольких объектах капитального строительства, территории (части территории) поселения, при осуществлении деятельности на которых у физических и юридических лиц образуются ТКО, складируемые в соответствующих местах (на площадках) накопления ТКО)**
1	р.п. Чердаклы, ул. Красноармейская, д. 12, 32, 72, 88	Покрытие — асфальтобетонное Площадь — 9 кв.м. Количество	Муниципальное казенное учреждение «Благоустройство и обслуживание населения Чердаклинского городского поселения»; 433400, Ульяновская область, Чердаклинский район, р.п. Чердаклы, ул.	Жилой сектор пер. Красноармейский, д. 22 ул. Гайдара, с д. 1 по д. 30

		контейнеров - 4шт. Объем - 1,1 м³	Калинина, 13 А; ОГРН 1137329001512	ул. Созидателей, с д. 1 по д. 1
2	р.п. Чердаклы, ул. Садовая, д. 60, 23	Покрытие – грунт Площадь — 4,5 кв.м. Количество контейнеров -2 шт. Объем - 1,1 м³	Муниципальное казенное учреждение «Благоустройство и обслуживание населения Чердаклинского городского поселения»; 433400, Ульяновская область, Чердаклинский район, р.п. Чердаклы, ул. Калинина, 13 А; ОГРН 1137329001512	МКД ул. Садовая, д. 60 Жилой сектор ул. Садовая, с д. 1 по д. 51
3	р.п. Чердаклы, ул. Колхозная, д. 20, 69	Покрытие – асфальтобетонное Площадь — 4,5 кв.м. Количество контейнеров - 2шт. Объем - 1,1 м³	Муниципальное казенное учреждение «Благоустройство и обслуживание населения Чердаклинского городского поселения»; 433400, Ульяновская область, Чердаклинский район, р.п. Чердаклы, ул. Калинина, 13 А; ОГРН 1137329001512	Жилой сектор пер. Колхозный, д. 1 по д. 16 ул. Ворошилова, с д. 1 по д. 8
4	р.п. Чердаклы, ул. Молодежная, д. 3, 24	Покрытие - асфальтобетонное, щебень Площадь — 4,5 кв.м. Количество контейнеров - 2 шт. Объем - 1,1 м³	Муниципальное казенное учреждение «Благоустройство и обслуживание населения Чердаклинского городского поселения»; 433400, Ульяновская область, Чердаклинский район, р.п. Чердаклы, ул. Калинина, 13 А; ОГРН 1137329001512	Жилой сектор ул. Молодежная, с д. 1 по д. 24
5	р.п. Чердаклы, ул. Неверова, д. 30	Покрытие – асфальтобетонное Площадь — 2,5 кв.м. Количество контейнеров - 1 шт.	Муниципальное казенное учреждение «Благоустройство и обслуживание населения Чердаклинского городского поселения»; 433400, Ульяновская область, Чердаклинский район, р.п. Чердаклы, ул. Калинина, 13 А; ОГРН 1137329001512	Жилой сектор ул. Неверова, с д. 1 по д. 40

		Объем - 1,1 м³		
6	р.п. Чердаклы, ул. Ленина, д. 15, 18, 75, 124	Покрытие - асфальтобетонное, грунт Площадь — 9 кв.м. Количество контейнеров - 4шт. Объем - 1,1 м³	Муниципальное казенное учреждение «Благоустройство и обслуживание населения Чердаклинского городского поселения»; 433400, Ульяновская область, Чердаклинский район, р.п. Чердаклы, ул. Калинина, 13 А; ОГРН 1137329001512	Жилой сектор ул. Ленина, с д. 1 по д. 142 ул. Куйбышева, с. д. 1 по д. 25
7	р.п. Чердаклы, ул. Первомайская, д. 16, 64, 41, 81	Покрытие – асфальтобетонное Площадь — 9 кв.м. Количество контейнеров - 4 шт. Объем - 1,1 м³	Муниципальное казенное учреждение «Благоустройство и обслуживание населения Чердаклинского городского поселения»; 433400, Ульяновская область, Чердаклинский район, р.п. Чердаклы, ул. Калинина, 13 А; ОГРН 1137329001512	Жилой сектор пер. Почтовый, с д. 1 по д. 22 ул. Первомайская, с д. 1 по д. 86 пер. Первомайский, с д. 1 по д. 12 МКД ул. Первомайская, д. 14
8	р.п. Чердаклы, ул. Володарского, д. 4, 56, 62, 89	Покрытие – асфальтобетонное Площадь — 11 кв.м. Количество контейнеров - 5 шт. Объем - 1,1 м³	Муниципальное казенное учреждение «Благоустройство и обслуживание населения Чердаклинского городского поселения»; 433400, Ульяновская область, Чердаклинский район, р.п. Чердаклы, ул. Калинина, 13 А; ОГРН 1137329001512	Жилой сектор ул. Свердлова, с д. 1 по д. 31 ул. Володарского, с д. 1 по д. 89
9	р.п. Чердаклы, ул. Коммунальная, д. 19, 2	Покрытие - асфальтобетонное Площадь — 4,5 кв.м. Количество контейнеров -2	Муниципальное казенное учреждение «Благоустройство и обслуживание населения Чердаклинского городского поселения»; 433400, Ульяновская область, Чердаклинский район, р.п. Чердаклы, ул. Калинина, 13 А; ОГРН 1137329001512	Жилой сектор ул. Коммунальная, с д. 1 по д. 43 пер. Коммунальный, с д. 1 по д. 12

		шт. Объем - 1,1 м³		
10	р.п. Чердаклы, пер. Гая, д. 19	Покрытие - асфальтобетонное Площадь — 4,5 кв.м. Количество контейнеров - 2шт. Объем - 1,1 м³ Объем - 0,77 м³	Муниципальное казенное учреждение «Благоустройство и обслуживание населения Чердаклинского городского поселения»; 433400, Ульяновская область, Чердаклинский район, р.п. Чердаклы, ул. Калинина, 13 А; ОГРН 1137329001512	Жилой сектор пер. Гая, с д. 1 по д. 28 ул. Гая, с д. 1 по д. 44 ул. Труда, с д. 1 по д. 28
11	р.п. Чердаклы, ул. Чапаева, д.16, 24, 37,7	Покрытие - щебень Площадь — 9 кв.м. Количество контейнеров - 4шт. Объем - 1,1 м³	Муниципальное казенное учреждение «Благоустройство и обслуживание населения Чердаклинского городского поселения»; 433400, Ульяновская область, Чердаклинский район, р.п. Чердаклы, ул. Калинина, 13 А; ОГРН 1137329001512	Жилой сектор ул. Чапаева, с д. 1 по д. 59
12	р.п. Чердаклы, ул. Полевая, д. 28, 35а, 43а, 68, 67, 66	Покрытие - щебень Площадь — 13,5 кв.м. Количество контейнеров - 6 шт. Объем - 1,1 м³	Муниципальное казенное учреждение «Благоустройство и обслуживание населения Чердаклинского городского поселения»; 433400, Ульяновская область, Чердаклинский район, р.п. Чердаклы, ул. Калинина, 13 А; ОГРН 1137329001512	Жилой сектор ул. Полевая, с д. 1 по д. 85
13	р.п. Чердаклы, ул. Мичурина, д. 13,15	Покрытие - грунт Площадь — 4,5 кв.м. Количество контейнеров - 2 шт. Объем - 1,1 м³	Муниципальное казенное учреждение «Благоустройство и обслуживание населения Чердаклинского городского поселения»; 433400, Ульяновская область, Чердаклинский район, р.п. Чердаклы, ул. Калинина, 13 А; ОГРН 1137329001512	Жилой сектор ул. Мичурина, с д. 1 по д. 29

14	р.п. Чердаклы, пер. Ворошилова, д. 13	Покрытие - асфальтобетонное Площадь — 2,5 кв.м. Количество контейнеров - 1шт. Объем - 1,1 м³	Муниципальное казенное учреждение «Благоустройство и обслуживание населения Чердаклинского городского поселения»; 433400, Ульяновская область, Чердаклинский район, р.п. Чердаклы, ул. Калинина, 13 А; ОГРН 1137329001512	Жилой сектор пер. Ворошилова, с д. 1 по д. 22
15	р.п. Чердаклы, ул. Ворошилова, д. 12,54	Покрытие - щебень Площадь — 4,5 кв.м. Количество контейнеров - 2шт. Объем - 1,1 м³	Муниципальное казенное учреждение «Благоустройство и обслуживание населения Чердаклинского городского поселения»; 433400, Ульяновская область, Чердаклинский район, р.п. Чердаклы, ул. Калинина, 13 А; ОГРН 1137329001512	Жилой сектор ул. Ворошилова, с д. 1 по д. 78
16	р.п. Чердаклы, ул. Советская, пересечение с ул.Мира, ул.Советская, пересечение с ул.Южная, ул.Советская, пересечение с ул.Карла Маркса, ул. Советская, д.18	Покрытие - асфальтобетонное Площадь — 9 кв.м. Количество контейнеров - 4шт. Объем - 1,1 м³ (2 шт.) Объем - 0,77 м³ (2 шт.)	Муниципальное казенное учреждение «Благоустройство и обслуживание населения Чердаклинского городского поселения»; 433400, Ульяновская область, Чердаклинский район, р.п. Чердаклы, ул. Калинина, 13 А; ОГРН 1137329001512	Жилой сектор ул. Советская, с д. 1 по д. 37 ул. Советская, пересечение с ул.Мира, ул.Советская, пересечение с ул.Южная, ул.Советская, пересечение с ул.Карла Маркса, ул. Советская, д.18
17	р.п. Чердаклы, ул. Гагарина, д. 11, 30	Покрытие - асфальтобетонное Площадь — 7 кв.м. Количество контейнеров -	Муниципальное казенное учреждение «Благоустройство и обслуживание населения Чердаклинского городского поселения»; 433400, Ульяновская область, Чердаклинский район, р.п. Чердаклы, ул. Калинина, 13 А; ОГРН 1137329001512	Жилой сектор ул. Гагарина, с д. 1 по д. 30 ул. Мира,с д. 1 по д.22

		3шт. Объем - 1,1 м³		
18	р.п. Чердаклы, ул. 2-ой Микрорайон, д. 13, 11, 3, 19	Покрытие - асфальтобетонное Площадь — 9 кв.м. Количество контейнеров - 4шт. Объем - 1,1 м³	Муниципальное казенное учреждение «Благоустройство и обслуживание населения Чердаклинского городского поселения»; 433400, Ульяновская область, Чердаклинский район, р.п. Чердаклы, ул. Калинина, 13 А; ОГРН 1137329001512	МКД ул. 2-ой Микрорайон, д. 9, 10, 12, 13, 14, 15, 19, 18, 17, 16
19	р.п. Чердаклы, ул. Кирова, д. 5-7, 11, 13, 15, 34-36, 70-72,53	Покрытие - асфальтобетонное Площадь — 17 кв.м. Количество контейнеров - 7шт. Объем - 1,1 м³	Муниципальное казенное учреждение «Благоустройство и обслуживание населения Чердаклинского городского поселения»; 433400, Ульяновская область, Чердаклинский район, р.п. Чердаклы, ул. Калинина, 13 А; ОГРН 1137329001512	Жилой сектор ул. Кирова, с д. 1 по д. 82 пер. Кирова, с д. 1 по д. 20 МКД ул. Кирова, д. 1, 2, 3, 4, 5, 6, 7, 8
20	р.п. Чердаклы, ул. Пионерская, д. 5, 2, 8, 4, 38, 63, 67, 120	Покрытие - асфальтобетонное Площадь — 32 кв.м. Количество контейнеров - 13шт. Объем - 1,1 м³	Муниципальное казенное учреждение «Благоустройство и обслуживание населения Чердаклинского городского поселения»; 433400, Ульяновская область, Чердаклинский район, р.п. Чердаклы, ул. Калинина, 13 А; ОГРН 1137329001512	Жилой сектор ул. Пионерская, с д. 1 по д. 45, с д. 66 по д. 120 МКД ул. Пионерская, д. 2, 4, 6, 8, 10, 12, 18, 20, 22, 24, 26, 28, 30, 32, 34, 36, 38, 42, 44, 48, 63, 63а, 65, 67
21	р.п. Чердаклы, ул. Комсомольская, д. 28,4	Покрытие - щебень Площадь — 4,5 кв.м. Количество контейнеров - 2 шт. Объем - 1,1 м³	Муниципальное казенное учреждение «Благоустройство и обслуживание населения Чердаклинского городского поселения»; 433400, Ульяновская область, Чердаклинский район, р.п. Чердаклы, ул. Калинина, 13 А; ОГРН 1137329001512	Жилой сектор ул. Комсомольская, с д. 1 по д. 30

22	р.п. Чердаклы, ул. Станционная, д. 1, 87, 16	Покрытие - асфальтобетонное, грунт Площадь — 11 кв.м. Количество контейнеров - 5 шт. Объем - 1,1 м³	Муниципальное казенное учреждение «Благоустройство и обслуживание населения Чердаклинского городского поселения»; 433400, Ульяновская область, Чердаклинский район, р.п. Чердаклы, ул. Калинина, 13 А; ОГРН 1137329001512	Жилой сектор ул. Станционная, с д. 1 по д. 101
23	р.п. Чердаклы, ул. Октябрьская, д. 5, 23	Покрытие - асфальтобетонное Площадь — 4,5 кв.м. Количество контейнеров - 2 шт. Объем - 1,1 м³	Муниципальное казенное учреждение «Благоустройство и обслуживание населения Чердаклинского городского поселения»; 433400, Ульяновская область, Чердаклинский район, р.п. Чердаклы, ул. Калинина, 13 А; ОГРН 1137329001512	Жилой сектор ул. Октябрьская, с д. 1 по д. 75
24	р.п. Чердаклы, ул.Железнодорожная, д. 17, 1	Покрытие - асфальтобетонное Площадь — 4,5 кв.м. Количество контейнеров - 2 шт. Объем - 1,1 м³	Муниципальное казенное учреждение «Благоустройство и обслуживание населения Чердаклинского городского поселения»; 433400, Ульяновская область, Чердаклинский район, р.п. Чердаклы, ул. Калинина, 13 А; ОГРН 1137329001512	Жилой сектор ул.Железнодорожная, с д. 1 по д. 17
25	р.п. Чердаклы, ул. Механизаторов напротив магазина «Эверест»	Покрытие - асфальтобетонное Площадь — 2,5 кв.м. Количество контейнеров - 1 шт. Объем - 1,1 м³	Муниципальное казенное учреждение «Благоустройство и обслуживание населения Чердаклинского городского поселения»; 433400, Ульяновская область, Чердаклинский район, р.п. Чердаклы, ул. Калинина, 13 А; ОГРН 1137329001512	Жилой сектор ул. Механизаторов, с д. 1 по д. 31
26	р.п. Чердаклы,	Покрытие - грунт	Муниципальное казенное учреждение	МКД

	ул. Центральная, д. 12, 8, 5, ул. Центральная пересечение с ул.Новая	Площадь — 9 кв.м. Количество контейнеров - 4 шт. Объем - 1,1 м³	«Благоустройство и обслуживание населения Чердаклинского городского поселения»; 433400, Ульяновская область, Чердаклинский район, р.п. Чердаклы, ул. Калинина, 13 А; ОГРН 1137329001512	ул. Центральная, д. 4, 5, 6, 8, 11, 12 ул. Новая, с д. 1 по д. 22
27	р.п. Чердаклы, ул. Калинина, д. 21, 37, 22, 15, 12, 6,	Покрытие - асфальтобетонное Площадь — 18 кв.м. Количество контейнеров -8 шт. Объем - 1,1 м³	Муниципальное казенное учреждение «Благоустройство и обслуживание населения Чердаклинского городского поселения»; 433400, Ульяновская область, Чердаклинский район, р.п. Чердаклы, ул. Калинина, 13 А; ОГРН 1137329001512	МКД ул. Калинина, д. 3а, 6, 7, 9, 10, 12, 14, 15, 16, 18, 20, 21, 22, 23, 24, 26, 28,30, 32, 34, 35, 36, 37 Жилой сектор ул. Калинина, д. 1, 2, 3
28	р.п. Чердаклы, ул. Южная, д. 9	Покрытие - асфальтобетонное Площадь — 4,5 кв.м. Количество контейнеров - 1 шт. Объем - 1,1 м³	Муниципальное казенное учреждение «Благоустройство и обслуживание населения Чердаклинского городского поселения»; 433400, Ульяновская область, Чердаклинский район, р.п. Чердаклы, ул. Калинина, 13 А; ОГРН 1137329001512	Жилой сектор ул. Южная, с д. 1 по д. 69
29	р.п. Чердаклы, ул. Курчатова, д. 1а, 18а	Покрытие - асфальтобетонное Площадь — 4,5 кв.м. Количество контейнеров - 2 шт. Объем - 1,1 м³	Муниципальное казенное учреждение «Благоустройство и обслуживание населения Чердаклинского городского поселения»; 433400, Ульяновская область, Чердаклинский район, р.п. Чердаклы, ул. Калинина, 13 А; ОГРН 1137329001512	Жилой сектор ул. Курчатова, с д. 1 по д. 37
30	р.п. Чердаклы, ул. Камышинская, д. 5	Покрытие - щебень Площадь — 2,5 кв.м.	Муниципальное казенное учреждение «Благоустройство и обслуживание населения Чердаклинского городского поселения»; 433400, Ульяновская область,	Жилой сектор ул. Камышинская, с д. 1 по д. 20

		Количество контейнеров - 1шт. Объем - 1,1 м³	Чердаклинский район, р.п. Чердаклы, ул. Калинина, 13 А; ОГРН 1137329001512	
31	р.п. Чердаклы, ул. Матросова, д. 63, 19	Покрытие - асфальтобетонное Площадь — 4,5 кв.м. Количество контейнеров - 2шт. Объем - 1,1 м³	Муниципальное казенное учреждение «Благоустройство и обслуживание населения Чердаклинского городского поселения»; 433400, Ульяновская область, Чердаклинский район, р.п. Чердаклы, ул. Калинина, 13 А; ОГРН 1137329001512	Жилой сектор ул. Матросова, с д. 1 по д. 67
32	р.п. Чердаклы, ул. Максима Горького, д. 2 пер. Максима Горького, д. с 1 по д. 10	Покрытие - асфальтобетонное Площадь — 2,5 кв.м. Количество контейнеров – 1шт. Объем - 1,1 м³	Муниципальное казенное учреждение «Благоустройство и обслуживание населения Чердаклинского городского поселения»; 433400, Ульяновская область, Чердаклинский район, р.п. Чердаклы, ул. Калинина, 13 А; ОГРН 1137329001512	Жилой сектор ул. Максима Горького, с д. 1 по д. 30 пер. Максима Горького, д. с 1 по д. 10
33	р.п. Чердаклы, ул. Северная, д. 16	Покрытие - асфальтобетонное Площадь — 2,5 кв.м. Количество контейнеров - 1шт. Объем - 1,1 м³	Муниципальное казенное учреждение «Благоустройство и обслуживание населения Чердаклинского городского поселения»; 433400, Ульяновская область, Чердаклинский район, р.п. Чердаклы, ул. Калинина, 13 А; ОГРН 1137329001512	Жилой сектор ул. Северная, с д. 1 по д. 33
34	р.п. Чердаклы, ул. Пушкина, д. 40	Покрытие - асфальтобетонное Площадь — 2,5 кв.м. Количество контейнеров -	Муниципальное казенное учреждение «Благоустройство и обслуживание населения Чердаклинского городского поселения»; 433400, Ульяновская область, Чердаклинский район, р.п. Чердаклы, ул. Калинина, 13 А; ОГРН 1137329001512	Жилой сектор ул. Пушкина, с д. 1 по д. 49

		1шт. Объем - 1,1 м³		
35	р.п. Чердаклы, ул. Карла Маркса, д. 8, 36-23	Покрытие - асфальтобетонное Площадь — 4,5 кв.м. Количество контейнеров - 2шт. Объем - 1,1 м³	Муниципальное казенное учреждение «Благоустройство и обслуживание населения Чердаклинского городского поселения»; 433400, Ульяновская область, Чердаклинский район, р.п. Чердаклы, ул. Калинина, 13 А; ОГРН 1137329001512	Жилой сектор ул. Карла Маркса, с д. 1 по д. 34
36	р.п. Чердаклы, ул. Полевая пересечение с ул.Зеленая ул. Линейная, ул. Энергетиков	Покрытие - асфальтобетонное Площадь — 7 кв.м. Количество контейнеров - 3шт. Объем - 1,1 м³	Муниципальное казенное учреждение «Благоустройство и обслуживание населения Чердаклинского городского поселения»; 433400, Ульяновская область, Чердаклинский район, р.п. Чердаклы, ул. Калинина, 13 А; ОГРН 1137329001512	Жилой сектор ул.Зеленая с д. 1 по д. 24 ул. Линейная, с д. 1 по д. 24 ул. Энергетиков с д. 1 по д. 18
37	р.п. Чердаклы, ул. Рабочая, д. 19	Покрытие - асфальтобетонное Площадь — 2,5 кв.м. Количество контейнеров - 1шт. Объем - 1,1 м³	Муниципальное казенное учреждение «Благоустройство и обслуживание населения Чердаклинского городского поселения»; 433400, Ульяновская область, Чердаклинский район, р.п. Чердаклы, ул. Калинина, 13 А; ОГРН 1137329001512	МКД ул. Рабочая, д. 13, 15, 17, 19 Жилой сектор ул. Рабочая, с д. 1 по д. 40
38	р.п. Чердаклы, ул. Льва Толстого, д. 28, 60	Покрытие - асфальтобетонное Площадь — 4,5 кв.м. Количество контейнеров - 2шт. Объем - 1,1 м³	Муниципальное казенное учреждение «Благоустройство и обслуживание населения Чердаклинского городского поселения»; 433400, Ульяновская область, Чердаклинский район, р.п. Чердаклы, ул. Калинина, 13 А; ОГРН 1137329001512	Жилой сектор ул. Льва Толстого, с д. 1 по д. 60 пер. Льва Толстого, с д. 1 по д. 19

39	р.п. Чердаклы, ул. Врача Попова пересечение с ул.Садовая, ул. Врача Попова,д.76	Покрытие - асфальтобетонное Площадь — 7 кв.м. Количество контейнеров - 3шт. Объем - 1,1 м³	Муниципальное казенное учреждение «Благоустройство и обслуживание населения Чердаклинского городского поселения»; 433400, Ульяновская область, Чердаклинский район, р.п. Чердаклы, ул. Калинина, 13 А; ОГРН 1137329001512	Жилой сектор ул. Врача Попова, с д. 1 по д. 88
	р.п. Чердаклы, ул. Куйбышева, д. 14	Покрытие - щебень, грунт Площадь — 2,5 кв.м. Количество контейнеров - 1шт. Объем - 1,1 м³	Муниципальное казенное учреждение «Благоустройство и обслуживание населения Чердаклинского городского поселения»; 433400, Ульяновская область, Чердаклинский район, р.п. Чердаклы, ул. Калинина, 13 А; ОГРН 1137329001512	Жилой сектор ул. Куйбышева, с д. 6 по д. 27
40	р.п. Чердаклы, ул. 84 Морской Стрелковой Дивизии, д. 11	Покрытие - щебень, грунт Площадь — 4,5 кв.м. Количество контейнеров - 2шт. Объем - 1,1 м³	Муниципальное казенное учреждение «Благоустройство и обслуживание населения Чердаклинского городского поселения»; 433400, Ульяновская область, Чердаклинский район, р.п. Чердаклы, ул. Калинина, 13 А; ОГРН 1137329001512	Жилой сектор ул. 84 Морской Стрелковой Дивизии, с д. 1 по д. 19
41	р.п. Чердаклы, ул. 50 Лет ВЛКСМ, д. 1	Покрытие - щебень, грунт Площадь — 2,5 кв.м. Количество контейнеров - 1шт. Объем - 1,1 м³	Муниципальное казенное учреждение «Благоустройство и обслуживание населения Чердаклинского городского поселения»; 433400, Ульяновская область, Чердаклинский район, р.п. Чердаклы, ул. Калинина, 13 А; ОГРН 1137329001512	Жилой сектор ул. 50 Лет ВЛКСМ, д. 1 по д. 31

42	р.п. Чердаклы, ул. Степная д. 5.8.	Покрытие - щебень, грунт Площадь — 4,5 кв.м. Количество контейнеров - 2шт. Объем - 1,1 м³	Муниципальное казенное учреждение «Благоустройство и обслуживание населения Чердаклинского городского поселения»; 433400, Ульяновская область, Чердаклинский район, р.п. Чердаклы, ул. Калинина, 13 А; ОГРН 1137329001512	Жилой сектор ул. Степная, с д. 1 по д. 19
43	р.п. Чердаклы, ул. Труда, д. 21	Покрытие — щебень, грунт Площадь — 2,5 кв.м Количество контейнеров — 1 шт Объем — 1,1 м³	Муниципальное казенное учреждение «Благоустройство и обслуживание населения Чердаклинского городского поселения»; 433400, Ульяновская область, Чердаклинский район, р.п. Чердаклы, ул. Калинина, 13 А; ОГРН 1137329001512	Жилой сектор ул. Труда, с д. 1 по д. 25 пер. Труда с д. 1 по д. 9
	Итого:	**контейнеров125**		
с. Енганаево				
44	с.Енганаево, ул. Совхозная, д.9/1, 33, 28	Покрытие - асфальтобетонное Количество контейнеров - 3шт. Объем - 1,1 м³	Муниципальное казенное учреждение «Благоустройство и обслуживание населения Чердаклинского городского поселения»; 433400, Ульяновская область, Чердаклинский район, р.п. Чердаклы, ул. Калинина, 13 А; ОГРН 1137329001512	Жилой сектор ул. Совхозная, с д. 1 по д. 47
45	с.Енганаево, ул. Труда, д. 9	Покрытие - асфальтобетонное Количество контейнеров - 1 шт. Объем - 1,1 м³	Муниципальное казенное учреждение «Благоустройство и обслуживание населения Чердаклинского городского поселения»; 433400, Ульяновская область, Чердаклинский район, р.п. Чердаклы, ул. Калинина, 13 А; ОГРН 1137329001512	Жилой сектор ул. Труда, с д. 1 по д. 30
46	с. Енганаево,	Покрытие -	Муниципальное казенное учреждение	Жилой сектор

	ул. Озерная, д. 12	асфальтобетонное Количество контейнеров - 1шт. Объем - 1,1 м³	«Благоустройство и обслуживание населения Чердаклинского городского поселения»; 433400, Ульяновская область, Чердаклинский район, р.п. Чердаклы, ул. Калинина, 13 А; ОГРН 1137329001512	ул. Озерная, с д. 1 по д. 44
47	С .Енганаево, ул. Советская, д. 16, 29, 15, 67, 9А	Покрытие - асфальтобетонное Количество контейнеров - 5 шт. Объем - 1,1 м³	Муниципальное казенное учреждение «Благоустройство и обслуживание населения Чердаклинского городского поселения»; 433400, Ульяновская область, Чердаклинский район, р.п. Чердаклы, ул. Калинина, 13 А; ОГРН 1137329001512	Жилой сектор ул. Советская, с д. 1 по д. 87
48	с. Енганаево, ул. Советская, возле кладбище	Покрытие - асфальтобетонное, грунт Количество контейнеров - 1 шт. Объем - 1,1 м³	Муниципальное казенное учреждение «Благоустройство и обслуживание населения Чердаклинского городского поселения»; 433400, Ульяновская область, Чердаклинский район, р.п. Чердаклы, ул. Калинина, 13 А; ОГРН 1137329001512	Жилой сектор
49	с. Енганаево, ул. Первая, д. 6,3	Покрытие - асфальтобетонное Количество контейнеров - 2 шт. Объем - 1,1 м³	Муниципальное казенное учреждение «Благоустройство и обслуживание населения Чердаклинского городского поселения»; 433400, Ульяновская область, Чердаклинский район, р.п. Чердаклы, ул. Калинина, 13 А; ОГРН 1137329001512	Жилой сектор ул. Первая, с д. 1 по д. 28
50	с. Енганаево, ул. Новая Деревня, д.50, 64, 20	Покрытие - асфальтобетонное, щебень Количество контейнеров - 3шт. Объем - 1,1 м³	Муниципальное казенное учреждение «Благоустройство и обслуживание населения Чердаклинского городского поселения»; 433400, Ульяновская область, Чердаклинский район, р.п. Чердаклы, ул. Калинина, 13 А; ОГРН 1137329001512	Жилой сектор ул. Новая Деревня, с д. 1 по д. 78
51	с. Енганаево, ул. Мостовая, д. 10, 32, 64, 84	Покрытие - асфальтобетонное Количество	Муниципальное казенное учреждение «Благоустройство и обслуживание населения Чердаклинского городского	Жилой сектор ул. Мостовая, с д. 1 по д. 100

		контейнеров - 4 шт. Объем - 1,1 м³(каждый)	поселения»; 433400, Ульяновская область, Чердаклинский район, р.п. Чердаклы, ул. Калинина, 13 А; ОГРН 1137329001512	
52	с. Енганаево, ул.Почтовая, д. 33, 15, 51	Покрытие - асфальтобетонное Количество контейнеров - 3 шт. Объем - 1,1 м³	Муниципальное казенное учреждение «Благоустройство и обслуживание населения Чердаклинского городского поселения»; 433400, Ульяновская область, Чердаклинский район, р.п. Чердаклы, ул. Калинина, 13 А; ОГРН 1137329001512	Жилой сектор ул.Почтовая, с д. 1 по д. 45
53	с. Енганаево, ул.Полевая, д. 7	Покрытие - асфальтобетонное Количество контейнеров - 1 шт. Объем - 1,1 м³	Муниципальное казенное учреждение «Благоустройство и обслуживание населения Чердаклинского городского поселения»; 433400, Ульяновская область, Чердаклинский район, р.п. Чердаклы, ул. Калинина, 13 А; ОГРН 1137329001512	Жилой сектор ул.Полевая с д. 1 по д. 45
	ИТОГО:	**Контейнеров 24**		
Мирновское сельское поселение п. Мирный				
1	Чердаклинский район п. Мирный ул. Рабочая д.5-7	Покрытие: асфальт -площадь:8 м.кв. -кол-во контейнеров- 4 объем 1.1. куб. объем 1.1. куб. объем 1.1. куб. объем 1.1. куб -кол-во бункеров-1 -объем 4 куб.	Администрация МО «Мирновское сельское поселение» Чердаклинского района Ульяновской области, 433405, Ульяновская область, Чердаклинский район, п. Мирный, ул. Полевая, 5-2; ОГРН 1057310014937	Многоквартирный дом Рабочая 1,3,5,7,9
2	Чердаклинский район п. Мирный	Покрытие: асфальт -площадь:10 м.кв.	Администрация МО «Мирновское сельское поселение» Чердаклинского района Ульяновской области, 433405,	Многоквартирный дом ул. Рабочая 17,19,21,23,25,27,29,31

	ул. Рабочая д.31	-кол-во контейнеров- 4 объем 1.1. куб. объем 1.1. куб. объем 1.1. куб объем 1.1. куб	Ульяновская область, Чердаклинский район, п. Мирный, ул. Полевая, 5-2; ОГРН 1057310014937	
3	Чердаклинский район п. Мирный ул. Садовая-ул. Полевая	Покрытие: асфальт -площадь:7,5 м.кв. -кол-во контейнеров- 3 объем 1.1. куб. объем 1.1. куб. объем 1.1. куб	Администрация МО «Мирновское сельское поселение» Чердаклинского района Ульяновской области, 433405, Ульяновская область, Чердаклинский район, п. Мирный, ул. Полевая, 5-2; ОГРН 1057310014937	Многоквартирный дом -Садовая д.12,14 -Полевая-7,9
4	Чердаклинский район п. Мирный ул. Пушкина	Покрытие: асфальт -площадь:7,5 м.кв. -кол-во бункеров-2 объем 4. куб. объем 4. куб.	Администрация МО «Мирновское сельское поселение» Чердаклинского района Ульяновской области, 433405, Ульяновская область, Чердаклинский район, п. Мирный, ул. Полевая, 5-2; ОГРН 1057310014937	Многоквартирный дом -ул. Молодежная 16, -Комсомольская 11,11а
5	Чердаклинский район п. Мирный ул. Полевая (у гаражей)	Покрытие: асфальт -площадь:4,5 м.кв. -кол-во контейнеров- 2 объем 1.1. куб. объем 1.1. куб.	Администрация МО «Мирновское сельское поселение» Чердаклинского района Ульяновской области, 433405, Ульяновская область, Чердаклинский район, п. Мирный, ул. Полевая, 5-2; ОГРН 1057310014937	Дома усадебного типа -ул. Олимпийская ул.Полевая,1,1а,2,3,4,5,6,7,8,9,10
6	Чердаклинский район п. Мирный ул. Советская, д.2	Покрытие: асфальт -площадь:10 м.кв. -кол-во контейнеров- 4 объем 1.1. куб.	Администрация МО «Мирновское сельское поселение» Чердаклинского района Ульяновской области, 433405, Ульяновская область, Чердаклинский район, п. Мирный, ул. Полевая, 5-2; ОГРН 1057310014937	Многоквартирный дом - ул. Советская,2 - пер. Заводской,1,2,3,4,5,6,7,8,9,10

		объем 1.1. куб. объем 1.1. куб объем 1.1. куб		
7	Чердаклинский район п. Мирный ул.Энтузиастов,1	Покрытие: асфальт -площадь:2 м.кв. -кол-во контейнеров- 1 объем 1.1. куб.	Администрация МО «Мирновское сельское поселение» Чердаклинского района Ульяновской области, 433405, Ульяновская область, Чердаклинский район, п. Мирный, ул. Полевая, 5-2; ОГРН 1057310014937	Частные домовладения -ул. Энтузиастов
8	Чердаклинский район п. Мирный ул.Кооперативная-ул. Луговая	Покрытие: асфальт -площадь:6,5 м.кв. -кол-во контейнеров- 3 объем 1.1. куб. объем 1.1. куб. объем 1.1. куб	Администрация МО «Мирновское сельское поселение» Чердаклинского района Ульяновской области, 433405, Ульяновская область, Чердаклинский район, п. Мирный, ул. Полевая, 5-2; ОГРН 1057310014937	Многоквартирные дома - ул. Луговая 2,4 - ул. Кооперативная 1,2,3,4,5,6,7,8,9,10,17 - ул. Советская д.8
9	Чердаклинский район п. Мирный ул.Рабочая,6	Покрытие: асфальт -площадь:2 м.кв. -кол-во контейнеров- 1 объем 1.1. куб.	Администрация МО «Мирновское сельское поселение» Чердаклинского района Ульяновской области, 433405, Ульяновская область, Чердаклинский район, п. Мирный, ул. Полевая, 5-2; ОГРН 1057310014937	Многоквартирные дома - ул. Рабочая, 2,2а,4,6,8,13,15,15а,17,19
10	Чердаклинский район п. Мирный ул. Молодёжная,11	Покрытие: асфальт -площадь:2 м.кв. -кол-во контейнеров- 1 объем 1.1. куб.	Администрация МО «Мирновское сельское поселение» Чердаклинского района Ульяновской области, 433405, Ульяновская область, Чердаклинский район, п. Мирный, ул. Полевая, 5-2; ОГРН 1057310014937	Многоквартирные дома - ул. Молодёжная,11,12,13,14 -пер. Фабричный,1
11	Чердаклинский район п. Мирный ул. Кооперативная,1	Покрытие: асфальт -площадь:2 м.кв. -кол-во контейнеров- 1	Администрация МО «Мирновское сельское поселение» Чердаклинского района Ульяновской области, 433405, Ульяновская область, Чердаклинский район, п. Мирный, ул. Полевая, 5-2;	Частные домовладения - ул. Кооперативная 1,2,3,4,5,6,7 - ул. Димитровградская

		объем 1.1. куб.	ОГРН 1057310014937	
12	Чердаклинский район п. Мирный ул. Солнечная-Спортивная	Покрытие: асфальт -площадь:4,5 м.кв. -кол-во контейнеров- 2 объем 1.1. куб. объем 1.1. куб.	Администрация МО «Мирновское сельское поселение» Чердаклинского района Ульяновской области, 433405, Ульяновская область, Чердаклинский район, п. Мирный, ул. Полевая, 5-2; ОГРН 1057310014937	Частные домовладения -ул. Солнечная,1,3,5,7,9 -ул.Южная, -ул. Мирная 1,3,5,7 -ул. Спортивная ,6,7,8,9,10,11,13
	ИТОГО:	**контейнеров-26 бункеров-2**		
с. Архангельское				
1	Чердаклинский район с. Архангельское ул.50 лет Победы,35	Покрытие: асфальт -площадь:10 м.кв. -кол-во контейнеров- 4 объем 1.1. куб. объем 1.1. куб. объем 1.1. куб объем 1.1. куб	Администрация МО «Мирновское сельское поселение» Чердаклинского района Ульяновской области, 433405, Ульяновская область, Чердаклинский район, п. Мирный, ул. Полевая, 5-2; ОГРН 1057310014937	Многоквартирные дома - ул. 50 лет Победы,35,37 Частные домовладения - ул. Школьная
2	Чердаклинский район с. Архангельское ул.50 лет Победы,29	Покрытие: асфальт -площадь:4,5 м.кв. -кол-во контейнеров- 2 объем 1.1. куб. объем 1.1. куб.	Администрация МО «Мирновское сельское поселение» Чердаклинского района Ульяновской области, 433405, Ульяновская область, Чердаклинский район, п. Мирный, ул. Полевая, 5-2; ОГРН 1057310014937	Многоквартирные дома - ул. 50 лет Победы,25,29 ул. Центральная
3	Чердаклинский район с. Архангельское ул.Волжская,36	Покрытие: асфальт -площадь:4,5 м.кв. -кол-во контейнеров- 2	Администрация МО «Мирновское сельское поселение» Чердаклинского района Ульяновской области, 433405, Ульяновская область, Чердаклинский район, п. Мирный, ул. Полевая, 5-2;	Частные домовладения - ул. Волжская,32,34,36,38,40,42 ул. Луговая

		объем 1.1. куб. объем 1.1. куб.	ОГРН 1057310014937	
4	Чердаклинский район с. Архангельское ул. Зелёная-ул. Лесная	Покрытие: асфальт -площадь:4,5 м.кв. -кол-во контейнеров- 2 объем 1.1. куб. объем 1.1. куб.	Администрация МО «Мирновское сельское поселение» Чердаклинского района Ульяновской области, 433405, Ульяновская область, Чердаклинский район, п. Мирный, ул. Полевая, 5-2; ОГРН 1057310014937	Частные домовладения ул. Зеленая, с 1 по 19 ул. Лесная с 1 по 30
5	Чердаклинский район с. Архангельское ул. Западная,17	Покрытие: асфальт -площадь:2 м.кв. -кол-во контейнеров- 1 объем 1.1. куб.	Администрация МО «Мирновское сельское поселение» Чердаклинского района Ульяновской области, 433405, Ульяновская область, Чердаклинский район, п. Мирный, ул. Полевая, 5-2; ОГРН 1057310014937	Частные домовладения ул. Западная, с 1 по 38 ул. Солнечная с 17 по 26
6	Чердаклинский район с. Архангельское ул. 50 лет Победы-ул. Красноармейская	Покрытие: асфальт -площадь:2 м.кв. -кол-во контейнеров- 1 объем 1.1. куб.	Администрация МО «Мирновское сельское поселение» Чердаклинского района Ульяновской области, 433405, Ульяновская область, Чердаклинский район, п. Мирный, ул. Полевая, 5-2; ОГРН 1057310014937	Частные домовладения -ул. 50 лет Победы, с 1 по 23 -ул. Красноармейская, с 32 по 50 пер. Молодежный
7	Чердаклинский район с. Архангельское ул. Набережная,20	Покрытие: асфальт -площадь:2 м.кв. -кол-во контейнеров- 1 объем 1.1. куб.	Администрация МО «Мирновское сельское поселение» Чердаклинского района Ульяновской области, 433405, Ульяновская область, Чердаклинский район, п. Мирный, ул. Полевая, 5-2; ОГРН 1057310014937	Частные домовладения ул. Набережная с 1по 36
8	Чердаклинский район с. Архангельское ул. Садовая-ул. Западная	Покрытие: асфальт -площадь:2 м.кв. -кол-во	Администрация МО «Мирновское сельское поселение» Чердаклинского района Ульяновской области, 433405, Ульяновская область, Чердаклинский	Частные домовладения - ул. Садовая, с 1 по 6 - ул. Рябиновая с 1 по 20 -ул. Западная, с 1 по 20

		контейнеров- 1 объем 1.1. куб.	район, п. Мирный, ул. Полевая, 5-2; ОГРН 1057310014937	
9	Чердаклинский район с. Архангельское ул. Центральная,38	Покрытие: асфальт -площадь:2 м.кв. -кол-во контейнеров- 1 объем 1.1. куб.	Администрация МО «Мирновское сельское поселение» Чердаклинского района Ульяновской области, 433405, Ульяновская область, Чердаклинский район, п. Мирный, ул. Полевая, 5-2; ОГРН 1057310014937	Частные домовладения - Центральная, с 30 по 52 - ул. Школьная,
10	Чердаклинский район с. Архангельское ул. Восточная,41а	Покрытие: асфальт -площадь:2 м.кв. -кол-во контейнеров- 1 объем 1.1. куб.	Администрация МО «Мирновское сельское поселение» Чердаклинского района Ульяновской области, 433405, Ульяновская область, Чердаклинский район, п. Мирный, ул. Полевая, 5-2; ОГРН 1057310014937	Частные домовладения - ул. Восточная, с 18 по 58
12	Чердаклинский район с. Архангельское ул. Школьная-проезд Сиреневый	Покрытие: асфальт -площадь:2 м.кв. -кол-во контейнеров- 1 объем 1.1. куб.	Администрация МО «Мирновское сельское поселение» Чердаклинского района Ульяновской области, 433405, Ульяновская область, Чердаклинский район, п. Мирный, ул. Полевая, 5-2; ОГРН 1057310014937	Частные домовладения -ул. Школьная с 1 по 20 -Проезд Сиреневый с 1 по 28
13	Чердаклинский район с. Архангельское ул. Восточная-ул. Красноармейская	Покрытие: асфальт -площадь:2 м.кв. -кол-во контейнеров- 1 объем 1.1. куб.	Администрация МО «Мирновское сельское поселение» Чердаклинского района Ульяновской области, 433405, Ульяновская область, Чердаклинский район, п. Мирный, ул. Полевая, 5-2; ОГРН 1057310014937	Частные домовладения -ул. Восточная с 1 по 30 -ул. Красноармейская с 1 по 33
14	Чердаклинский район с. Архангельское ул.Заречная,2	Покрытие: асфальт -площадь:2 м.кв. -кол-во контейнеров- 1 объем 1.1. куб.	Администрация МО «Мирновское сельское поселение» Чердаклинского района Ульяновской области, 433405, Ульяновская область, Чердаклинский район, п. Мирный, ул. Полевая, 5-2; ОГРН 1057310014937	Частные домовладения - ул. Заречная, с 1 по 17
15	Чердаклинский район с. Архангельское	Покрытие: асфальт	Администрация МО «Мирновское сельское поселение» Чердаклинского	Частные домовладения -ул. Кленовая с 1 по 18

	ул. Кленовая-ул. Луговая	-площадь:2 м.кв. -кол-во контейнеров- 1 объем 1.1. куб.	района Ульяновской области, 433405, Ульяновская область, Чердаклинский район, п. Мирный, ул. Полевая, 5-2; ОГРН 1057310014937	- ул. Березовая с 1 по 18 -ул. Луговая с 1 по 26
16	Чердаклинский район с. Архангельское ул. Набережная,2	Покрытие: асфальт -площадь:2 м.кв. -кол-во контейнеров- 1 объем 1.1. куб.	Администрация МО «Мирновское сельское поселение» Чердаклинского района Ульяновской области, 433405, Ульяновская область, Чердаклинский район, п. Мирный, ул. Полевая, 5-2; ОГРН 1057310014937	Частные домовладения - ул. Набережная, с 1 по 15
17	Чердаклинский район с. Архангельское ул. Набережная,33	Покрытие: асфальт -площадь:2 м.кв. -кол-во контейнеров- 1 объем 1.1. куб.	Администрация МО «Мирновское сельское поселение» Чердаклинского района Ульяновской области, 433405, Ульяновская область, Чердаклинский район, п. Мирный, ул. Полевая, 5-2; ОГРН 1057310014937	Частные домовладения - ул. Набережная, с 18 по 33
18	Чердаклинский район с. Архангельское ул. Западная,2	Покрытие: асфальт -площадь:2 м.кв. -кол-во контейнеров- 1 объем 1.1. куб.	Администрация МО «Мирновское сельское поселение» Чердаклинского района Ульяновской области, 433405, Ульяновская область, Чердаклинский район, п. Мирный, ул. Полевая, 5-2; ОГРН 1057310014937	Частные домовладения - ул.Западная, с 1 по 13
19	Чердаклинский район с. Архангельское ул. Западная,51 (Западная-Рябиновая)	Покрытие: асфальт -площадь:2 м.кв. -кол-во контейнеров- 1 объем 1.1. куб.	Администрация МО «Мирновское сельское поселение» Чердаклинского района Ульяновской области, 433405, Ульяновская область, Чердаклинский район, п. Мирный, ул. Полевая, 5-2; ОГРН 1057310014937	Частные домовладения - ул. Рябиновая с 1 по 12 - ул. Маршала Жукова - ул. Генерала Соколова
20	Чердаклинский район с. Архангельское ул. Красноармей-ская, 43	Покрытие: асфальт -площадь:2 м.кв. -кол-во контейнеров- 1 объем 1.1. куб.	Администрация МО «Мирновское сельское поселение» Чердаклинского района Ульяновской области, 433405, Ульяновская область, Чердаклинский район, п. Мирный, ул. Полевая, 5-2; ОГРН 1057310014937	Частные домовладения -ул. Красноармейская, с 46 до 50 ул. Солнечная, с 1 по 16

21	Чердаклинский район с. Архангельское ул. 50 лет Победы,1	Покрытие: асфальт -площадь:2 м.кв. -кол-во контейнеров- 1 объем 1.1. куб.	Администрация МО «Мирновское сельское поселение» Чердаклинского района Ульяновской области, 433405, Ульяновская область, Чердаклинский район, п. Мирный, ул. Полевая, 5-2; ОГРН 1057310014937	Частные домовладения -ул. 50 лет Победы, с 1 по 13
22	Чердаклинский район с. Архангельское ул. 50 лет Победы,30	Покрытие: асфальт -площадь:2 м.кв. -кол-во контейнеров- 1 объем 1.1. куб.	Администрация МО «Мирновское сельское поселение» Чердаклинского района Ульяновской области, 433405, Ульяновская область, Чердаклинский район, п. Мирный, ул. Полевая, 5-2; ОГРН 1057310014937	Частные домовладения -ул. 50 лет Победы, с 26 до 38
23	Чердаклинский район с. Архангельское пер. Молодёжная,6-8	Покрытие: асфальт -площадь:2 м.кв. -кол-во контейнеров- 1 объем 1.1. куб.	Администрация МО «Мирновское сельское поселение» Чердаклинского района Ульяновской области, 433405, Ульяновская область, Чердаклинский район, п. Мирный, ул. Полевая, 5-2; ОГРН 1057310014937	Частные домовладения -пер. Молодёжная с 1 по 14
24	Чердаклинский район с. Архангельское ул. Центральная-ул. Красноармейская	Покрытие: асфальт -площадь:2 м.кв. -кол-во контейнеров- 1 объем 1.1. куб.	Администрация МО «Мирновское сельское поселение» Чердаклинского района Ульяновской области, 433405, Ульяновская область, Чердаклинский район, п. Мирный, ул. Полевая, 5-2; ОГРН 1057310014937	Частные домовладения -ул. Центральная с 1 по 18 -ул. Красноармейская с 30 по 36
25	Чердаклинский район с. Архангельское ул. Центральная-ул. Школьная	Покрытие: асфальт -площадь:2 м.кв. -кол-во контейнеров- 1 объем 1.1. куб.	Администрация МО «Мирновское сельское поселение» Чердаклинского района Ульяновской области, 433405, Ульяновская область, Чердаклинский район, п. Мирный, ул. Полевая, 5-2; ОГРН 1057310014937	Частные домовладения -ул. Центральная с24 по 38 -ул. Школьная с 15 до 28
26	Чердаклинский район с. Архангельское ул. Центральная-ул. Дачная	Покрытие: асфальт -площадь:2 м.кв. -кол-во	Администрация МО «Мирновское сельское поселение» Чердаклинского района Ульяновской области, 433405, Ульяновская область, Чердаклинский	Частные домовладения -ул. Центральная с 41 до 43 -ул. Дачная с 17 до 25

		контейнеров- 1 объем 1.1. куб.	район, п. Мирный, ул. Полевая, 5-2; ОГРН 1057310014937	
27	Чердаклинский район с. Архангельское ул. Центральная-ул. Рябиновая	Покрытие: асфальт -площадь:2 м.кв. -кол-во контейнеров- 1 объем 1.1. куб.	Администрация МО «Мирновское сельское поселение» Чердаклинского района Ульяновской области, 433405, Ульяновская область, Чердаклинский район, п. Мирный, ул. Полевая, 5-2; ОГРН 1057310014937	Частные домовладения -ул. Центральная с 40 до 52 -ул. Рябиновая
28	Чердаклинский район с. Архангельское ул. Восточная,2	Покрытие: асфальт -площадь:2 м.кв. -кол-во контейнеров- 1 объем 1.1. куб.	Администрация МО «Мирновское сельское поселение» Чердаклинского района Ульяновской области, 433405, Ульяновская область, Чердаклинский район, п. Мирный, ул. Полевая, 5-2; ОГРН 1057310014937	Частные домовладения -ул. Восточная, с1 по 17 - ул. Совхозная с 1 по 9
29	Чердаклинский район с. Архангельское ул. Волжская –ул. Восточная	Покрытие: асфальт -площадь:2 м.кв. -кол-во контейнеров- 1 объем 1.1. куб.	Администрация МО «Мирновское сельское поселение» Чердаклинского района Ульяновской области, 433405, Ульяновская область, Чердаклинский район, п. Мирный, ул. Полевая, 5-2; ОГРН 1057310014937	Частные домовладения -ул. Восточная,с 1 по 18 ул. Волжская с 30 по 35
30	Чердаклинский район с. Архангельское ул. Восточная-ул. Школьная	Покрытие: асфальт -площадь:2 м.кв. -кол-во контейнеров- 1 объем 1.1. куб.	Администрация МО «Мирновское сельское поселение» Чердаклинского района Ульяновской области, 433405, Ульяновская область, Чердаклинский район, п. Мирный, ул. Полевая, 5-2; ОГРН 1057310014937	Частные домовладения -ул. Восточная, 30 -38 ул. Школьная с 1 по 14
31	Чердаклинский район с. Архангельское ул. Восточная-ул. Дачная	Покрытие: асфальт -площадь:2 м.кв. -кол-во контейнеров- 1 объем 1.1. куб.	Администрация МО «Мирновское сельское поселение» Чердаклинского района Ульяновской области, 433405, Ульяновская область, Чердаклинский район, п. Мирный, ул. Полевая, 5-2; ОГРН 1057310014937	Частные домовладения - ул. Восточная, с38- 50 -ул. Дачная с 8 по 16
32	Чердаклинский район с. Архангельское	Покрытие: асфальт	Администрация МО «Мирновское сельское поселение» Чердаклинского	Частные домовладения -ул. Полевая, с 1 по 13

	ул. Полевая – ул.Красноармейская	-площадь:2 м.кв. -кол-во контейнеров- 1 объем 1.1. куб.	района Ульяновской области, 433405, Ульяновская область, Чердаклинский район, п. Мирный, ул. Полевая, 5-2; ОГРН 1057310014937	-ул. Красноармейская с 1 по 6
33	Чердаклинский район с. Архангельское ул. Полевая –ул. Волжская	Покрытие: асфальт -площадь:2 м.кв. -кол-во контейнеров- 1 объем 1.1. куб.	Администрация МО «Мирновское сельское поселение» Чердаклинского района Ульяновской области, 433405, Ульяновская область, Чердаклинский район, п. Мирный, ул. Полевая, 5-2; ОГРН 1057310014937	Частные домовладения -ул. Полевая с 13 по 20 ул. Волжская с 1 до 8
34	Чердаклинский район с. Архангельское проезд Сиреневый- ул. Рябиновая	Покрытие: асфальт -площадь:2 м.кв. -кол-во контейнеров- 1 объем 1.1. куб.	Администрация МО «Мирновское сельское поселение» Чердаклинского района Ульяновской области, 433405, Ульяновская область, Чердаклинский район, п. Мирный, ул. Полевая, 5-2; ОГРН 1057310014937	Частные домовладения -ул. Рябиновая - проезд Сиреневый
35	Чердаклинский район с. Архангельское ул. Волжская-ул. Западная	Покрытие: асфальт -площадь:2 м.кв. -кол-во контейнеров- 1 объем 1.1. куб.	Администрация МО «Мирновское сельское поселение» Чердаклинского района Ульяновской области, 433405, Ульяновская область, Чердаклинский район, п. Мирный, ул. Полевая, 5-2; ОГРН 1057310014937	Частные домовладения -пер Волжский с 1 по 16 -ул. Западная с 38 по 46
36	Чердаклинский район с. Архангельское ул. 50 лет Победы- ул. Школьная газовая котельная	Покрытие: асфальт -площадь:2 м.кв. -кол-во контейнеров- 1 объем 1.1. куб.	Администрация МО «Мирновское сельское поселение» Чердаклинского района Ульяновской области, 433405, Ульяновская область, Чердаклинский район, п. Мирный, ул. Полевая, 5-2; ОГРН 1057310014937	Частные домовладения -ул. 50 лет Победы -ул. Школьная с 20 до 40
37	Чердаклинский район с. Архангельское ул. Дачная,1-Полевая,27 (въезд в с. Архангельское)	Покрытие: асфальт -площадь:2 м.кв. -кол-во контейнеров- 1 объем 1.1. куб.	Администрация МО «Мирновское сельское поселение» Чердаклинского района Ульяновской области, 433405, Ульяновская область, Чердаклинский район, п. Мирный, ул. Полевая, 5-2; ОГРН 1057310014937	Частные домовладения - ул. Дачная,1 -ул. Полевая от 27 до 32 -пр. Сиреневый от 25 до 38

		бункеров-1 объем 4 куб.		
38	Чердаклинский район с. Архангельское ул. 50 лет Победы-ул. Рябиновая	Покрытие: асфальт -площадь:2 м.кв. -кол-во контейнеров- 1 объем 1.1. куб.	Администрация МО «Мирновское сельское поселение» Чердаклинского района Ульяновской области, 433405, Ульяновская область, Чердаклинский район, п. Мирный, ул. Полевая, 5-2; ОГРН 1057310014937	Частные домовладения -ул. 50 лет Победы с 48 по 58 -ул. Рябиновая
39	Чердаклинский район с. Архангельское ул. Восточная-ул. Рябиновая	Покрытие: асфальт -площадь:2 м.кв. -кол-во контейнеров- 1 объем 1.1. куб.	Администрация МО «Мирновское сельское поселение» Чердаклинского района Ульяновской области, 433405, Ульяновская область, Чердаклинский район, п. Мирный, ул. Полевая, 5-2; ОГРН 1057310014937	Частные домовладения -ул. Восточная с 50 по 58 -ул. Рябиновая
40	Чердаклинский район с. Архангельское ул. Каштановая	Покрытие: асфальт -площадь:4 м.кв. -кол-во контейнеров- 2 объем 1.1. куб. объем 1.1. куб.	Администрация МО «Мирновское сельское поселение» Чердаклинского района Ульяновской области, 433405, Ульяновская область, Чердаклинский район, п. Мирный, ул. Полевая, 5-2; ОГРН 1057310014937	Частные домовладения -ул. Каштановая с 1 по 20
41	Чердаклинский район с. Архангельское ул. Цветочная	Покрытие: асфальт -площадь:4 м.кв. -кол-во контейнеров- 2 объем 1.1. куб. объем 1.1. куб.	Администрация МО «Мирновское сельское поселение» Чердаклинского района Ульяновской области, 433405, Ульяновская область, Чердаклинский район, п. Мирный, ул. Полевая, 5-2; ОГРН 1057310014937	Частные домовладения -ул. Цветочная с 1 по 22
42	Чердаклинский район с. Архангельское ул. Симбирская	Покрытие: асфальт -площадь:4 м.кв. -кол-во контейнеров- 2 объем 1.1. куб.	Администрация МО «Мирновское сельское поселение» Чердаклинского района Ульяновской области, 433405, Ульяновская область, Чердаклинский район, п. Мирный, ул. Полевая, 5-2; ОГРН 1057310014937	Частные домовладения -ул. Симбирская с 1 по 20

		объем 1.1. куб.		
43	Чердаклинский район с. Архангельское ул. Прибрежная	Покрытие: асфальт -площадь:4 м.кв. -кол-во контейнеров- 2 объем 1.1. куб. объем 1.1. куб.	Администрация МО «Мирновское сельское поселение» Чердаклинского района Ульяновской области, 433405, Ульяновская область, Чердаклинский район, п. Мирный, ул. Полевая, 5-2; ОГРН 1057310014937	Частные домовладения -ул. Прибрежная с 1 по 12
ИТОГО:		**контейнеров-52 бункеров -1**		
п. Лощина				
1	Чердаклинский район п. Лощина **ул.Новая (въезд в п. Лощина)**	Покрытие: асфальт -площадь:4 м.кв. -кол-во **контейнеров- 3** объем 1.1. куб. объем 1.1. куб. объем 1.1. куб	Администрация МО «Мирновское сельское поселение» Чердаклинского района Ульяновской области, 433405, Ульяновская область, Чердаклинский район, п. Мирный, ул. Полевая, 5-2; ОГРН 1057310014937	Частные домовладения ул. Новая с 1 по 14 ул. Озерная с 1 по 16 ул. Новая с 1 по 20
ИТОГО:		**контейнеров-3 бункеров -0**		
Богдашкинское сельское поселение с. Богдашкино				
1	Чердаклинский район, село Богдашкино, ул. Лидии Бернт, д.1	Покрытие асфальт Площадь 7,5 кв.м. количество контейнеров -2 Объём 1,1 куб. м. Объём 1,1 куб. м.	Администрация муниципального образования «Богдашкинское сельское поселение» Чердаклинского района Ульяновской области; 433404, Ульяновская область, Чердаклинский район, с. Богдашкино,ул. Лидии Бернт, 5 ОГРН 1057310014409	Частные домовладения ул. Садовая д. 1,2,3,4,5,6,,7,8, 10,12 ул. Сиреневая д. 1,2,3,4,5,6,7,8,9,10,11,12,13 ул. Солнечная д.1,3,5,7,9,11 ул. Полевая д. 1,3,5, 7 кв.1, 7 кв.2, 9,11
2	Чердаклинский район, село Богдашкино, ул.	Покрытие асфальт Площадь 7,5 кв.м.	Администрация муниципального образования «Богдашкинское сельское	Частные домовладения ул. Молодежная д. 1, 1А, 3, 5,7,9,11

	Лидии Бернт, д.3	количество контейнеров -1 Объём 1,1 куб. м.	поселение» Чердаклинского района Ульяновской области; 433404, Ульяновская область, Чердаклинский район, с. Богдашкино,ул. Лидии Бернт, 5 ОГРН 1057310014409	ул. Мира д. 1,2,3,4,5,6,7,8
3	Чердаклинский район, село Богдашкино, ул. Лидии Бернт, д.22	Покрытие асфальт Площадь 7,5 кв.м. количество контейнеров -1 Объём 1,1 куб. м.	Администрация муниципального образования «Богдашкинское сельское поселение» Чердаклинского района Ульяновской области; 433404, Ульяновская область, Чердаклинский район, с. Богдашкино,ул. Лидии Бернт, 5 ОГРН 1057310014409	Частные домовладения Ул. Рабочая д.2, 4,6,7,8,8А,10 ул. Луговая д. 1,2,3,5,7,9,11 ул. Труда д. 2 кв.1, 2 кв.2, 4
4	Чердаклинский район, село Богдашкино, ул. Зеленая, д.21	Покрытие щебень Площадь 7,5 кв.м. количество контейнеров -1 Объём 1,1 куб. м.	Администрация муниципального образования «Богдашкинское сельское поселение» Чердаклинского района Ульяновской области; 433404, Ульяновская область, Чердаклинский район, с. Богдашкино,ул. Лидии Бернт, 5 ОГРН 1057310014409	Частные домовладения ул. Строителей д. 1,2,3,4,5,6,8,10 ул. Дружбы д. 1,3,5,7,9, ул. Зеленая д. 1, 2Б, 3,4, 4А, 5, 7, 9, 11, 13, 15, 17 кв.1, 19, 19а,
5	Чердаклинский район, село Богдашкино, ул. Зеленая, д.30	Покрытие щебень Площадь 7,5 кв.м. количество контейнеров -1 Объём 1,1 куб. м.	Администрация муниципального образования «Богдашкинское сельское поселение» Чердаклинского района Ульяновской области; 433404, Ульяновская область, Чердаклинский район, с. Богдашкино,ул. Лидии Бернт, 5 ОГРН 1057310014409	Частные домовладения ул. Зеленая д. 6, 6а, 8, 10, 12, 25, 26,27,29, 30,31,33,35,37, 39,41,43,45,47, 49, 53,55,57,59, 61,63 Ул. Степная д. 1,3,5,7,9 ул. Заречная д. 1,2,3А, 5, 6, 7, 8, 8А, 9
6	Чердаклинский район, село Богдашкино, ул. 60 лет Победы д. 2	Покрытие щебень Площадь 7,5 кв.м. количество контейнеров -1 Объём 1,1 куб. м.	Администрация муниципального образования «Богдашкинское сельское поселение» Чердаклинского района Ульяновской области; 433404, Ульяновская область, Чердаклинский	Частные домовладения ул. 60 лет Победы, д. 1,2,3,4,5 кв.1, 5 кв.2, 6, 7 кв.1, 7 кв.2, 8,9,10,11,12,13,14,15,16,17,18,19,20 ул. Новая д. 1, 2, 3, 4, 5, 6, 7, 8, 9, 10, 11, 12, 13, 14, ь15, 16, 17,

			район, с. Богдашкино,ул. Лидии Бернт, 5 ОГРН 1057310014409	18, 19, 20, 21, 22, 24, 26
7	Чердаклинский район, село Богдашкино, ул. 60 лет Победы д. 16	Покрытие щебень Площадь 7,5 кв.м. количество контейнеров -1 Объём 1,1 куб. м.	Администрация муниципального образования «Богдашкинское сельское поселение» Чердаклинского района Ульяновской области; 433404, Ульяновская область, Чердаклинский район, с. Богдашкино,ул. Лидии Бернт, 5 ОГРН 1057310014409	Частные домовладения ул. Спортивная д. 5, 7, 10, 11, 13, 15, 17, 19, 21, 22, 23, 24, 25, 27 ул. Школьная д. 2,3,3а, 4,6,8,9,10,12,14, 16 кв.1, 16 кв.2, 16а, 18, 20, 22, 24, 26
8	Чердаклинский район, село Богдашкино, ул. Лидии Бернт, д.3 (ООО Водолей)	Покрытие асфальт Площадь 8 кв.м. количество бункеров -1 Объём 4 куб. м.	Администрация муниципального образования «Богдашкинское сельское поселение» Чердаклинского района Ульяновской области; 433404, Ульяновская область, Чердаклинский район, с. Богдашкино,ул. Лидии Бернт, 5 ОГРН 1057310014409	Частные домовладения ул. Лидии Бернт д. 2, 3/1, 3б кв.1, 3б кв.2, 3в кв.1, 3в кв.2, 4, 6,7,8,9,10,11,12,13,1416,18,20,22,24,26,28 кв.1, 28 кв.2, 30 кв.1, 30 кв.2.
ИТОГО:		**контейнеров-8 бункеров -1**		
с. Петровское				
9	Чердаклинский район, с. Петровское, ул. Центральная д.1	Покрытие асфальт Площадь 7,5 кв.м. количество контейнеров - 1 Объём 1,1 куб. м.	Администрация муниципального образования «Богдашкинское сельское поселение» Чердаклинского района Ульяновской области; 433404, Ульяновская область, Чердаклинский район, с. Богдашкино,ул. Лидии Бернт, 5 ОГРН 1057310014409	Частные домовладения ул. Центральная д.1,2,2а,3,4,5,6,7,8,9,10,11,12,13,14,15,16,17,1819,20,21,22,23,24,25,26,27,28,2930,31,32,33,34,35 кв.1, 35 кв.2, 36,37,38,39,41,
10	Чердаклинский район, с. Петровское, ул. Центральная д.42	Покрытие асфальт Площадь 7,5 кв.м. количество контейнеров -2 Объём 1,1 куб. м. Объём 1,1 куб. м.	Администрация муниципального образования «Богдашкинское сельское поселение» Чердаклинского района Ульяновской области; 433404, Ульяновская область, Чердаклинский район, с. Богдашкино,ул. Лидии Бернт, 5 ОГРН 1057310014409	Частные домовладения ул. Центральная д. 43, 44 кв.1, 44 кв.2, 45 кв.1, 45 кв.2, 46, 47, 48 кв.1, 48 кв.2, 49, 51, 52, 53, 54 кв.1, 54 кв.2, 55, 56, 57, 58, 59, 60, 61, 63, 64, 65, 66, 67, 68, 71
11	Чердаклинский район, с.	Покрытие асфальт	Администрация муниципального	Частные домовладения

	Петровское, ул. Центральная д.52	Площадь 7,5 кв.м. количество контейнеров - 1 Объём 1,1 куб. м.	образования «Богдашкинское сельское поселение» Чердаклинского района Ульяновской области; 433404, Ульяновская область, Чердаклинский район, с. Богдашкино,ул. Лидии Бернт, 5 ОГРН 1057310014409	ул. Солнечная д. 1, 3, 4, 5, 6 кв.1, 6 кв.2, 6 кв.3, 4 кв.1, 7 кв.2, 7 кв.3, 8 кв.1, 8 кв.2, 8 кв.3, 9 кв.1, 9 кв.2, 9 кв.3, 10 кв.1, 10 кв.2
12	Чердаклинский район, с. Петровское, ул. Солнечная д.14	Покрытие асфальт Площадь 7,5 кв.м. количество контейнеров -2 Объём 1,1 куб. м. Объём 1,1 куб. м.	Администрация муниципального образования «Богдашкинское сельское поселение» Чердаклинского района Ульяновской области; 433404, Ульяновская область, Чердаклинский район, с. Богдашкино,ул. Лидии Бернт, 5 ОГРН 1057310014409	Частные домовладения ул. Солнечная д. 11 кв.1, 11 кв.2, 12 кв.1, 12 кв.2, 13 кв.1, 13 кв.2, 14 кв.1, 14 кв.2, 15 кв.1, 15 кв.2, 16 кв.1, 16 кв.2, 17 кв.1, 17 кв.2, 18 кв.1, 18 кв.2, 19 кв.1, 19 кв.2, 20 кв.1, 20 кв.2, 22
13	Чердаклинский район, с. Петровское, ул. Новоконская д.2	Покрытие щебень Площадь 7,5 кв.м. количество контейнеров - 2 Объём 1,1 куб. м. Объём 1,1 куб. м.	Администрация муниципального образования «Богдашкинское сельское поселение» Чердаклинского района Ульяновской области; 433404, Ульяновская область, Чердаклинский район, с. Богдашкино,ул. Лидии Бернт, 5 ОГРН 1057310014409	Частные домовладения ул. Новоконская д.1, 2, 3, 4, 5 кв.1, 5 кв.2, 6 кв.1, 6 кв.2, 7 кв.1, 7 кв.2, 8 кв.1, 8 кв.2, 9 кв.1, 9 кв.2, 10, 11, 12, 12а, 14, 15, 16, 17, 19,
ИТОГО:		**контейнеров-8 бункеров -0**		
с. Новое Матюшкино				
14	Чердаклинский район, с. Новое Матюшкино, при въезде в село	Покрытие щебень Площадь 7,5 кв.м. количество контейнеров -1 Объём 1,1 куб. м.	Администрация муниципального образования «Богдашкинское сельское поселение» Чердаклинского района Ульяновской области; 433404, Ульяновская область, Чердаклинский район, с. Богдашкино,ул. Лидии Бернт, 5 ОГРН 1057310014409	Частные домовладения ул. Полевая д. 1, 2, 3, 4, 5, 6, 7, 8, 9, 10, 13, 14, 15 кв.1, 15 кв.2, 16, 17 кв.1, 17 кв.2, 18, 19 кв.1, 19 кв.2, 20, 21 кв.1, 21 кв.2, 22, 23 кв.1, 23 кв.2, 24, 26, 28, 30, 32,34 ул. Садовая д. 1, 2, 3, 4, 5, 6, 7, 8, 9, 10 кв.1, 10 кв.2, 10 кв.3, 11, 13, 14, 15,17,21,23 ул. Сиренева д. 1, 2, 3, 4, 6, 8, 9, 10, 11, 12, 13, 15, 17, 19
ИТОГО		**контейнеров-1**		

		бункеров -0		
с. Старое Матюшкино				
15	Чердаклинский район, с. Старое Матюшкино, ул. Центральная, д.10	Покрытие щебень Площадь 7,5 кв.м. количество контейнеров -1 Объём 1,1 куб. м. Администрация муниципального образования «Богдашкинское сельское поселение» Чердаклинского района Ульяновской области; 433404, Ульяновская область, Чердаклинский район, с. Богдашкино,ул. Лидии Бернт, 5 ОГРН 1057310014409	Администрация муниципального образования «Богдашкинское сельское поселение» Чердаклинского района Ульяновской области; 433404, Ульяновская область, Чердаклинский район, с. Богдашкино,ул. Лидии Бернт, 5 ОГРН 1057310014409	Частные домовладения ул. Центральная д. 1, 4, 6, 7, 8, 9, 10, 11, 12, 13, 14, 15, 16 ул. Молодежная д. 1 кв.1, 1 кв.2, 2, 3, 4, 5, 5а, 6, 7, 8, 10 кв.1, 10 кв.2, 11 кв.1, 11 кв.2, 12 кв.1, 12 кв.2, 13 кв.1, 13 кв.2, 14, 15 кв.1, 15 кв.2, 16
16	Чердаклинский район, с. Старое Матюшкино, ул. Центральная, д.16	Покрытие щебень Площадь 7,5 кв.м. количество контейнеров -1 Объём 1,1 куб. м.	Администрация муниципального образования «Богдашкинское сельское поселение» Чердаклинского района Ульяновской области; 433404, Ульяновская область, Чердаклинский район, с. Богдашкино,ул. Лидии Бернт, 5 ОГРН 1057310014409	Частные домовладения ул. Центральная д. 16, 17, 18, 19, 20, 21, 22, 23 кв.1, 23 кв.2, 23 кв.3, 24 кв.1, 24 кв.2 ул. Рабочая д. 1, 2, 4, 5, 6, 7, 8, 9, 10, 11, 12, 14, 15, 16, 17, 18, 19 кв.1, 19 кв. 2, 20 кв.1, 20 кв.2, 21 кв.1, 21 кв.2, 22 кв.1, 22 кв.2, 23 кв.1, 23 кв.2, 24 кв.1, 24 кв.2, 24 кв.3, 25 кв.1, 25 кв.2
17	Чердаклинский район, с.	Покрытие асфальт	Администрация муниципального	Частные домовладения

	Старое Матюшкино, ул. Советская, д.17	Площадь 7,5 кв.м. количество контейнеров - 2 Объём 1,1 куб. м. Объём 1,1 куб. м.	образования «Богдашкинское сельское поселение» Чердаклинского района Ульяновской области; 433404, Ульяновская область, Чердаклинский район, с. Богдашкино,ул. Лидии Бернт, 5 ОГРН 1057310014409	ул. Советская д. 1, 2, 3, 4, 5 кв.1, 5 кв.2, 6, 7, 8, 9, 10, 11, 12, 13, 15, 16, 17, 18, 19, 20, 21, 23, 24, 25 кв.1, 25 кв.2, 26, 28, 29, 30, 31, 32, 33, 34 ул. Пионерская д. 1, 2, 4, 5, 6, 7, 8, ,9, 10, 11, 12, 13, 14, 15, 16, 18, 19, 20, 21, 22, 23, 24, 25, 26, 27, 28, 29, 30
ИТОГО:		**контейнеров-4 бункеров -0**		
Озёрское сельское поселение с. Озёрки				
1	Чердаклинский район С.Озерки ул. 1 микрорайон д.№ 1	Покрытие: грунт -площадь:5 м.кв. -кол-во контейнеров- 2 объем 1.1. куб. объем 1.1. куб.	Администрация МО «Озерское сельское поселение» Чердаклинского района Ульяновской области; 433428, Ульяновская область, Чердаклинский район, с. Озерки, ул. Кооперативная, 16; ОГРН 1057310014497	Многоквартирные дома 1,2,14,20
2	Чердаклинский район С.Озерки ул.1 микрорайон , д.5	Покрытие: грунт -площадь:5 м.кв. -кол-во контейнеров- 2 объем 1.1. куб. объем 1.1. куб.	Администрация МО «Озерское сельское поселение» Чердаклинского района Ульяновской области; 433428, Ульяновская область, Чердаклинский район, с. Озерки, ул. Кооперативная, 16 ОГРН 1057310014497	Многоквартирные дома 5,6,7
3	Чердаклинский район с.Озерки , ул.1 микрорайон д.11 д.12	Покрытие: грунт -площадь:5 м.кв. -кол-во контейнеров- 2 объем 1.1. куб. объем 1.1. куб.	Администрация МО «Озерское сельское поселение» Чердаклинского района Ульяновской области; 433428, Ульяновская область, Чердаклинский район, с. Озерки, ул. Кооперативная, 16 ОГРН 1057310014497	Многоквартирные дома 8,9,10,11,12
4	Чердаклинский район с.Озерки ул. 1 микрорайон д.13	Покрытие: грунт -площадь 7,5м.кв. -кол-во контейнеров- 3 объем 1.1. куб.	Администрация МО «Озерское сельское поселение» Чердаклинского района Ульяновской области; 433428, Ульяновская область, Чердаклинский район, с. Озерки, ул. Кооперативная, 16	Многоквартирные дома 3,4,13,15,16,23,

		объем 1.1. куб. объем 1.1. куб.	ОГРН 1057310014497	
5	Чердаклинский район с.Озерки ул.1 микрорайон д.18	Покрытие: грунт -площадь:2,5 м.кв. -кол-во контейнеров- 1 объем 1.1. куб.	Администрация МО «Озерское сельское поселение» Чердаклинского района Ульяновской области; 433428, Ульяновская область, Чердаклинский район, с. Озерки, ул. Кооперативная, 16 ОГРН 1057310014497	Многоквартирные дома № 18,19,23
6	Чердаклинский район с.Озерки ул. Советская, д.20	Покрытие: асфальт -площадь:5 м.кв. -кол-во контейнеров- 2 объем 1.1. куб. объем 1.1. куб.	Администрация МО «Озерское сельское поселение» Чердаклинского района Ульяновской области; 433428, Ульяновская область, Чердаклинский район, с. Озерки, ул. Кооперативная, 16 ОГРН 1057310014497	Частные домовладения Ул. Советская с 1 по 22
7	Чердаклинский район с.Озерки ул.Советская ,д.38	Покрытие: асфальт -площадь:5 м.кв. -кол-во контейнеров- 2 объем 1.1. куб объем 1.1. куб.	Администрация МО «Озерское сельское поселение» Чердаклинского района Ульяновской области; 433428, Ульяновская область, Чердаклинский район, с. Озерки, ул. Кооперативная, 16 ОГРН 1057310014497	Частные домовладения -ул. Советская с 23 по 40
8	Чердаклинский район с.Озерки ул.Советская ,д.38	Покрытие: асфальт -площадь:5 м.кв. -кол-во контейнеров- 2 объем 1.1. куб объем 1.1. куб.	Администрация МО «Озерское сельское поселение» Чердаклинского района Ульяновской области; 433428, Ульяновская область, Чердаклинский район, с. Озерки, ул. Кооперативная, 16 ОГРН 1057310014497	Частные домовладения -ул. Советская с 41по 59
9	Чердаклинский район с.Озерки ул.Новая д.2а	Покрытие: асфальт -площадь:5 м.кв. -кол-во контейнеров- 2	Администрация МО «Озерское сельское поселение» Чердаклинского района Ульяновской области; 433428, Ульяновская область, Чердаклинский район, с. Озерки, ул. Кооперативная, 16	многоквартирные дома ул.Новая № с 1 по 7 и № 9 частное домовладение ул. Новая 2а

		объем 1.1. куб. объем 1.1. куб.	ОГРН 1057310014497	
10	Чердаклинский район С.Озерки ул.Дальняя д.1	Покрытие: щебень -площадь:5 м.кв. -кол-во контейнеров- 2 объем 1.1. куб. объем 1.1. куб.	Администрация МО «Озерское сельское поселение» Чердаклинского района Ульяновской области; 433428, Ульяновская область, Чердаклинский район, с. Озерки, ул. Кооперативная, 16 ОГРН 1057310014497	Многоквартирные дома ул.Дальняя с 1по 6 Частные домовладения 3а ; 5а
11	Чердаклинский район С.Озерки ул. Кооперативная д.16	Покрытие: грунт -площадь:2,5 м.кв. -кол-во контейнеров- 1 объем 1.1. куб.	Администрация МО «Озерское сельское поселение» Чердаклинского района Ульяновской области; 433428, Ульяновская область, Чердаклинский район, с. Озерки, ул. Кооперативная, 16 ОГРН 1057310014497	Частные домовладения Ул.Кооперативная с 1 по 6 Ул.Неверова 1 ,8,10,12,14,16
12	Чердаклинский район С.Озерки ул. Кооперативная 2б(за пожарной частью)	Покрытие: грунт -площадь: 4м.кв. -кол-во Бункер- 1 Объем 4,0 куб.	Администрация МО «Озерское сельское поселение» Чердаклинского района Ульяновской области; 433428, Ульяновская область, Чердаклинский район, с. Озерки, ул. Кооперативная, 16 ОГРН 1057310014497	Частные домовладения -ул.Нагорная д.11,13,20; -ул.Школьная 4,9
13	Чердаклинский район С.Озерки ул. Кооперативная (около кладбища)	Покрытие: грунт -площадь: 4м.кв. -кол-во Бункер- 1 Объем 4,0 куб..	Администрация МО «Озерское сельское поселение» Чердаклинского района Ульяновской области; 433428, Ульяновская область, Чердаклинский район, с. Озерки, ул. Кооперативная, 16 ОГРН 1057310014497	Мусор с кладбища
14	Чердаклинский район С.Озерки Ул.Звездная д.2	Покрытие: асфальт -площадь:5 м.кв. -кол-во контейнеров- 2 объем 1.1. куб.	Администрация МО «Озерское сельское поселение» Чердаклинского района Ульяновской области; 433428, Ульяновская область, Чердаклинский район, с. Озерки, ул. Кооперативная, 16 ОГРН 1057310014497	Частные домовладения -Ул.Звездная с1по 6; -Пер.Звездный с 1по 3; 5; -ул.Солнечная 1,2,5, с 7 по 10;
15	Чердаклинский район С.Озерки	Покрытие: асфальт	Администрация МО «Озерское сельское поселение» Чердаклинского района	Частные домовладения -Ул.Кооперативная с 7 по 18

	Ул.Кооперативная д.15	-площадь:5 м.кв. -кол-во контейнеров- 2 объем 1.1. куб. объем 1.1. куб.	Ульяновской области; 433428, Ульяновская область, Чердаклинский район, с. Озерки, ул. Кооперативная, 16 ОГРН 1057310014497	
ИТОГО:		**контейнеров-25 бункеров-2**		
с. Малаевка				
1	Чердаклинский район с. Малаевка ул.Зеленая (около предприятия ИП Багаутдинов)	Покрытие: асфальт -площадь:2,5м.кв. -кол-во контейнеров- 1 объем 1.1. куб.	Администрация МО «Озерское сельское поселение» Чердаклинского района Ульяновской области; 433428, Ульяновская область, Чердаклинский район, с. Озерки, ул. Кооперативная, 16 ОГРН 1057310014497	Частные домовладения - ул.Зеленая с1по 15 Ул.Молодежная с 1по 29
2	Чердаклинский район с. Малаевка ул.Центральная 18	Покрытие: асфальт -площадь:2,5 м.кв. -кол-во контейнеров- 1 объем 1.1. куб.	Администрация МО «Озерское сельское поселение» Чердаклинского района Ульяновской области; 433428, Ульяновская область, Чердаклинский район, с. Озерки, ул. Кооперативная, 16 ОГРН 1057310014497	Частные домовладения ул. Центральная с1 по 20
3	Чердаклинский район с. Малаевка ул.Центральная 24	Покрытие: асфальт -площадь:2,5 м.кв. -кол-во контейнеров- 1 объем 1.1. куб.	Администрация МО «Озерское сельское поселение» Чердаклинского района Ульяновской области; 433428, Ульяновская область, Чердаклинский район, с. Озерки, ул. Кооперативная, 16 ОГРН 1057310014497	Частные домовладения - ул. Центральная с 20 по 27 ул.Железнодорожнаяс 1по 14 ул.Речная с1-16
4	Чердаклинский район с. Малаевка ул. Центральная 39	Покрытие: асфальт -площадь:2,5 м.кв. -кол-во контейнеров- 1 объем 1.1. куб.	Администрация МО «Озерское сельское поселение» Чердаклинского района Ульяновской области; 433428, Ульяновская область, Чердаклинский район, с. Озерки, ул. Кооперативная, 16 ОГРН 1057310014497	Частные домовладения Ул.Центральная с 28 по 36 , 39,41,42, с 44по 50.
ИТОГО по с. Малаевка		**контейнеров-4**		

		бункеров 0		
с. Старый Уренбаш				
1	Чердаклинский район С.Ст.Уренбаш (въезд в село около кладбища)	Покрытие: асфальт -площадь:6 м.кв. -кол-во контейнеров- 3 объем 1.1. куб. объем 1.1. куб. объем 1.1. куб	Администрация МО «Озерское сельское поселение» Чердаклинского района Ульяновской области; 433428, Ульяновская область, Чердаклинский район, с. Озерки, ул. Кооперативная, 16 ОГРН 1057310014497	Частные домовладения Ул.Ленина с1 по 67 Ул.Центральная с1 по 87 ул.Речная с 1по14
ИТОГО:		**контейнеров-3 бункеров -0**		
	Д.Рузаны	**Контейнеров 0 Бункеров 0**		
Октябрьское сельское поселение пос. Октябрьский				
1	Чердаклинский район Пос. Октябрьский ул. Гагарина д.11	Покрытие — асфальт, площадь 7,5 $м^2$; количество контейнеров — 2 объем 1,1 $м^3$ — 1 объем 1,1 $м^3$ - 1	Администрация МО «Октябрьское сельское поселение»; 433430, Ульяновская область, Чердаклинский район, п. Октябрьский, ул. Ульяновская, 7; ОГРН 1057310014607	Частные домовладения пос. Октябрьский 8,9,10,10А,11,11А, 12,13,14А,17,18,19,21,22,23,24,25,26 27,28,34,36,38
2	Чердаклинский район Пос. Октябрьский ул. Дачная д.39	Покрытие — асфальт, площадь 7,5 $м^2$; количество контейнеров — 1 объем 1,1 $м^3$ — 1	Администрация МО «Октябрьское сельское поселение»; 433430, Ульяновская область, Чердаклинский район, п. Октябрьский, ул. Ульяновская, 7; ОГРН 1057310014607	Частные домовладения пос. Октябрьский 1,2,3,4,5,6,7,8,9,10, 11,12,13,14,15,16,17,18,19,20,21,22 23,24,25,26,27,28,29
3	Чердаклинский район Пос. Октябрьский ул. Желездорожная напротив д. 56	Покрытие — асфальт, площадь 7,5 $м^2$; количество контейнеров — 1	Администрация МО «Октябрьское сельское поселение»; 433430, Ульяновская область, Чердаклинский район, п. Октябрьский, ул. Ульяновская, 7; ОГРН 1057310014607	Частные домовладения пос. Октябрьский 48,50,52,56

		объем 1,1 $м^3$ — 1		
4	Чердаклинский район Пос. Октябрьский ул. Железнодорожная напротив д. 7	Покрытие — асфальт, площадь 7,5 $м^2$; количество контейнеров — 3 объем 1,1 $м^3$ — 1 объем 1,1 $м^3$ — 1 объем 1,1 $м^3$ - 1	Администрация МО «Октябрьское сельское поселение»; 433430, Ульяновская область, Чердаклинский район, п. Октябрьский, ул. Ульяновская, 7; ОГРН 1057310014607	Частные домовладения пос. Октябрьский 1,1А,2,2А,3,4,5,7,8,9,10,12,12А,14,15, 16
5	Чердаклинский район Пос. Октябрьский ул. Желездорожная напротив д. 40	Покрытие — асфальт, площадь 7,5 $м^2$; количество контейнеров — 1 объем 1,1 $м^3$ - 1	Администрация МО «Октябрьское сельское поселение»; 433430, Ульяновская область, Чердаклинский район, п. Октябрьский, ул. Ульяновская, 7; ОГРН 1057310014607	Частные домовладения пос. Октябрьский 18,20,22,24,26,28,30,32,34,36,38,40,44, 46
6	Чердаклинский район Пос. Октябрьский ул. Зеленая д.1	Покрытие — асфальт, площадь 7,5 $м^2$; количество контейнеров — 1 объем 1,1 $м^3$ - 1	Администрация МО «Октябрьское сельское поселение»; 433430, Ульяновская область, Чердаклинский район, п. Октябрьский, ул. Ульяновская, 7; ОГРН 1057310014607	Частные домовладения пос. Октябрьский 1,6,8,11 ул. Мичурина 1,2,3,5А,6,9,11,12, 13,14
7	Чердаклинский район Пос. Октябрьский ул. Комсомольская д.42	Покрытие — асфальт, площадь 7,5 $м^2$; количество контейнеров — 1 объем 1,1 $м^3$ - 1	Администрация МО «Октябрьское сельское поселение»; 433430, Ульяновская область, Чердаклинский район, п. Октябрьский, ул. Ульяновская, 7; ОГРН 1057310014607	Частные домовладения пос. Октябрьский
8	Чердаклинский район Пос. Октябрьский ул. Комсомольская д.16	Покрытие — асфальт, площадь 7,5 $м^2$; количество контейнеров — 2	Администрация МО «Октябрьское сельское поселение»; 433430, Ульяновская область, Чердаклинский район, п. Октябрьский, ул. Ульяновская, 7; ОГРН 1057310014607	Частные домовладения пос. Октябрьский 1,2,3,4,5,6,7,8,9,10, 11,12,13,15,17,18,19,20,21,22,23,24,25, 26,27,28,29,31,33,

		объем 1,1 $м^3$ — 1 объем 1,1 $м^3$ - 1		38,40 пер. Комсомольский 1,1А,3,5,7,9,11,13
9	Чердаклинский район Пос. Октябрьский ул. Ленина д.4	Покрытие — асфальт, площадь 7,5 $м^2$; количество контейнеров — 3 объем 1,1 $м^3$ — 1 объем 1,1 $м^3$ — 1 объем 1,1 $м^3$ - 1	Администрация МО «Октябрьское сельское поселение»; 433430, Ульяновская область, Чердаклинский район, п. Октябрьский, ул. Ульяновская, 7; ОГРН 1057310014607	Частные домовладения пос. Октябрьский пер. Школьный 3,4,6,8,10 ул. Ленина 4,5,7,8,9,11,1314,15,17, ул. Мичурина 14,15А,15Б, 15В,16,17,18,19,20,22, 22А,23,24,25,26,27,28,29,30,32 ул. Молодежная 2,3,5,9,10,11,12
10	Чердаклинский район Пос. Октябрьский ул. Октябрьская д.64	Покрытие — асфальт, площадь 7,5 $м^2$; количество контейнеров — 1 объем 1,1 $м^3$ - 1	Администрация МО «Октябрьское сельское поселение»; 433430, Ульяновская область, Чердаклинский район, п. Октябрьский, ул. Ульяновская, 7; ОГРН 1057310014607	Частные домовладения пос. Октябрьский пер. Новый 2,2А,4,6,8,10,12,14,16,18,20,22
11	Чердаклинский район Пос. Октябрьский ул. Октябрьская д.57	Покрытие — асфальт, площадь 7,5 $м^2$; количество контейнеров — 1 объем 1,1 $м^3$ — 1	Администрация МО «Октябрьское сельское поселение»; 433430, Ульяновская область, Чердаклинский район, п. Октябрьский, ул. Ульяновская, 7; ОГРН 1057310014607	Частные домовладения пос. Октябрьский 57,58,59,60,61,62, 63,64,66,68
12	Чердаклинский район Пос. Октябрьский ул. Октябрьская д.46	Покрытие — асфальт, площадь 7,5 $м^2$; количество контейнеров — 1 объем 1,1 $м^3$ - 1	Администрация МО «Октябрьское сельское поселение»; 433430, Ульяновская область, Чердаклинский район, п. Октябрьский, ул. Ульяновская, 7; ОГРН 1057310014607	Частные домовладения пос. Октябрьский 31,33,34,35,36,38, 39,40,41,42,43,44, 45,46,47,49,50,51, 53,54
13	Чердаклинский район Пос. Октябрьский	Покрытие — асфальт,	Администрация МО «Октябрьское сельское поселение»; 433430, Ульяновская	Частные домовладения пос. Октябрьский

	ул. Октябрьская д.16	площадь 7,5 м^2; количество контейнеров — 1 объем 1,1 м^3 - 1	область, Чердаклинский район, п. Октябрьский, ул. Ульяновская, 7; ОГРН 1057310014607	1,2,3,4,5,6,7,8,9,10, 11,12,13,14,15,16, 18,19,20,21,22,23, 24,26,27,28,29,30
14	Чердаклинский район Пос. Октябрьский ул. Полевая между д.49 и д. 51	Покрытие — асфальт, площадь 7,5 м^2; количество контейнеров — 1 объем 1,1 м^3 — 1	Администрация МО «Октябрьское сельское поселение»; 433430, Ульяновская область, Чердаклинский район, п. Октябрьский, ул. Ульяновская, 7; ОГРН 1057310014607	Частные домовладения пос. Октябрьский 45,46, 46А,47,48,49,51,52,54,56,57,58,59,60,61,62,63,64,65
15	Чердаклинский район Пос. Октябрьский ул. Полевая д.37	Покрытие — асфальт, площадь 7,5 м^2; количество контейнеров — 1 объем 1,1 м^3 - 1	Администрация МО «Октябрьское сельское поселение»; 433430, Ульяновская область, Чердаклинский район, п. Октябрьский, ул. Ульяновская, 7; ОГРН 1057310014607	Частные домовладения пос. Октябрьский 33,34,35,36,37,38, 39,41,42,44
16	Чердаклинский район Пос. Октябрьский ул. Полевая д.15	Покрытие — асфальт, площадь 7,5 м^2; количество контейнеров — 1 объем 1,1 м^3 - 1	Администрация МО «Октябрьское сельское поселение»; 433430, Ульяновская область, Чердаклинский район, п. Октябрьский, ул. Ульяновская, 7; ОГРН 1057310014607	Частные домовладения пос. Октябрьский 15,16,17,19,20,21, 22,23,24,25,26,27, 28,30,31,32
17	Чердаклинский район Пос. Октябрьский ул. Полевая д.8	Покрытие — асфальт, площадь 7,5 м^2; количество контейнеров — 1 объем 1,1 м^3 — 1	Администрация МО «Октябрьское сельское поселение»; 433430, Ульяновская область, Чердаклинский район, п. Октябрьский, ул. Ульяновская, 7; ОГРН 1057310014607	Частные домовладения пос. Октябрьский 1,1А,2,3,5,6,7,8,9, 10,13
18	Чердаклинский район Пос. Октябрьский ул. Садовая д.4	Покрытие — асфальт, площадь 7,5 м^2; количество	Администрация МО «Октябрьское сельское поселение»; 433430, Ульяновская область, Чердаклинский район, п. Октябрьский, ул. Ульяновская, 7;	Частные домовладения пос. Октябрьский 4,5,6,7,8,9,10,12,13,14,15,16,17,18,19, 21,22,23,24,26,

		контейнеров — 1 объем 1,1 $м^3$ - 1	ОГРН 1057310014607	
19	Чердаклинский район Пос. Октябрьский ул. Садовая напротив д.40	Покрытие — асфальт, площадь 7,5 $м^2$; количество контейнеров — 1 объем 1,1 $м^3$ - 1	Администрация МО «Октябрьское сельское поселение»; 433430, Ульяновская область, Чердаклинский район, п. Октябрьский, ул. Ульяновская, 7; ОГРН 1057310014607	Частные домовладения пос. Октябрьский ул. Московская 1,2,3,4,5,6,7,8,9,10, 11,12, ул. Садовая 27,28,29,30,32,34,34,А,35,36,38,39,39А,40,41,43,49,50 ул. Симбирская 1,1А,2,3,4,5,9,10,11,13,14,16,17,20,21, 22,24,25,26,28,29 ул. Академическая 1,2,4,5,6,8,9,11,13, 16,19,22,24,25,28, 29,30,31
20	Чердаклинский район Пос. Октябрьский ул. Садовая д.54	Покрытие — асфальт, площадь 7,5 $м^2$; количество контейнеров — 2 объем 1,1 $м^3$ — 1 объем 1,1 $м^3$ — 1	Администрация МО «Октябрьское сельское поселение»; 433430, Ульяновская область, Чердаклинский район, п. Октябрьский, ул. Ульяновская, 7; ОГРН 1057310014607	Частные домовладения пос. Октябрьский 54,54А,56,58,60
21	Чердаклинский район Пос. Октябрьский пер. Садовый напротив д.7	Покрытие — асфальт, площадь 7,5 $м^2$; количество контейнеров — 2 объем 1,1 $м^3$ — 1 объем 1,1 $м^3$ — 1	Администрация МО «Октябрьское сельское поселение»; 433430, Ульяновская область, Чердаклинский район, п. Октябрьский, ул. Ульяновская, 7; ОГРН 1057310014607	Частные домовладения пос. Октябрьский пер. Садовый 1,2,3,4,5,6,7,7,9,12, Многоквартирный дом ул. Садовая 51,53
22	Чердаклинский район Пос. Октябрьский ул. Советская д.57	Покрытие — асфальт, площадь 7,5 $м^2$; количество	Администрация МО «Октябрьское сельское поселение»; 433430, Ульяновская область, Чердаклинский район, п. Октябрьский, ул. Ульяновская, 7;	Частные домовладения пос. Октябрьский 49,50,51,52,53,54, 55,56,57,58

		контейнеров — 1 объем 1,1 $м^3$ - 1	ОГРН 1057310014607	
23	Чердаклинский район Пос. Октябрьский ул. Советская д.35	Покрытие — асфальт, площадь 7,5 $м^2$; количество контейнеров — 1 объем 1,1 $м^3$ - 1	Администрация МО «Октябрьское сельское поселение»; 433430, Ульяновская область, Чердаклинский район, п. Октябрьский, ул. Ульяновская, 7; ОГРН 1057310014607	Частные домовладения пос. Октябрьский 28,29,30,32,33,34, 35,36,38,39,40,41, 42,43,44,45,46
24	Чердаклинский район Пос. Октябрьский ул. Советская д.11	Покрытие — асфальт, площадь 7,5 $м^2$; количество контейнеров — 2 объем 1,1 $м^3$ — 1 объем 1,1 $м^3$ — 1	Администрация МО «Октябрьское сельское поселение»; 433430, Ульяновская область, Чердаклинский район, п. Октябрьский, ул. Ульяновская, 7; ОГРН 1057310014607	Частные домовладения пос. Октябрьский 11,12,13,14,15,16, 17,18,20,21,22,23, 24,26,27
25	Чердаклинский район Пос. Октябрьский ул. Советская д.5	Покрытие — асфальт, площадь 7,5 $м^2$; количество контейнеров — 2 объем 1,1 $м^3$ — 1 объем 1,1 $м^3$ — 1	Администрация МО «Октябрьское сельское поселение»; 433430, Ульяновская область, Чердаклинский район, п. Октябрьский, ул. Ульяновская, 7; ОГРН 1057310014607	Частные домовладения пос. Октябрьский 1,2,3,4,5,6,7,8,9,10
26	Чердаклинский район Пос. Октябрьский ул. Студенческая напротив лицея	Покрытие — асфальт, площадь 7,5 $м^2$; количество контейнеров — 5 объем 1,1 $м^3$ — 1 объем 1,1 $м^3$ — 1 объем 1,1 $м^3$ — 1 объем 1,1 $м^3$ — 1 объем 1,1 $м^3$ — 1	Администрация МО «Октябрьское сельское поселение»; 433430, Ульяновская область, Чердаклинский район, п. Октябрьский, ул. Ульяновская, 7; ОГРН 1057310014607	Многоквартирные дома пос. Октябрьский д. 12,14,16,18,24,24А,26,28,30; Частные домовладения 38,40,42,44
27	Чердаклинский район Пос. Октябрьский	Покрытие — асфальт,	Администрация МО «Октябрьское сельское поселение»; 433430, Ульяновская	Частные домовладения пос. Октябрьский

	ул. Ульяновская напротив д.20	площадь 7,5 $м^2$; количество контейнеров — 3 объем 1,1 $м^3$ — 1 объем 1,1 $м^3$ — 1 объем 1,1 $м^3$ — 1	область, Чердаклинский район, п. Октябрьский, ул. Ульяновская, 7; ОГРН 1057310014607	12,14,14А,16,17,18,20,22
28	Чердаклинский район Пос. Октябрьский ул. Ульяновская д.31	Покрытие — асфальт, площадь 7,5 $м^2$; количество контейнеров — 1 объем 1,1 $м^3$ - 1	Администрация МО «Октябрьское сельское поселение»; 433430, Ульяновская область, Чердаклинский район, п. Октябрьский, ул. Ульяновская, 7; ОГРН 1057310014607	Частные домовладения пос. Октябрьский 23,27,29,30,31,32, 33,36,38,40,44,50
29	Чердаклинский район Пос. Октябрьский пер. Юбилейный между 2 и 3А	Покрытие — асфальт, площадь 7,5 $м^2$; количество контейнеров — 3 объем 1,1 $м^3$ — 1 объем 1,1 $м^3$ — 1 объем 1,1 $м^3$ — 1	Администрация МО «Октябрьское сельское поселение»; 433430, Ульяновская область, Чердаклинский район, п. Октябрьский, ул. Ульяновская, 7; ОГРН 1057310014607	Многоквартирные дома пос. Октябрьский пер. Юбилейный 1,2,3,4,6 ул. Ульяновская 1,1А,3,2,4,6 ул. Ленина 20,29
30	Чердаклинский район Пос. Октябрьский ул. Линейная (около переезда)	Покрытие — асфальт, площадь 7,5 $м^2$; количество контейнеров — 1 объем 1,1 $м^3$ — 1	Администрация МО «Октябрьское сельское поселение»; 433430, Ульяновская область, Чердаклинский район, п. Октябрьский, ул. Ульяновская, 7; ОГРН 1057310014607	Частные домовладения пос. Октябрьский 1,3,5,5А,9,9А,11,15,17,19,21,23,23А,25,27,27А,29,31, 33,35,39
31	Чердаклинский район Пос. Октябрьский ул. Дачная д.56	Покрытие — асфальт, площадь 7,5 $м^2$; количество контейнеров — 1 объем 1,1 $м^3$ — 1	Администрация МО «Октябрьское сельское поселение»; 433430, Ульяновская область, Чердаклинский район, п. Октябрьский, ул. Ульяновская, 7; ОГРН 1057310014607	Частные домовладения пос. Октябрьский 30,31,32,33,34,35, 36,37,38,39,40,41, 42,43,44,45,46,47, 48,49,50,51,52,54
	ИТОГО	**Контейнеров - 49**		

Пос. Первомайский				
32	Чердаклинский район Пос. Первомайский на пересечении ул. Первомайская (начало улицы) и Озерная	Покрытие — асфальт, площадь 7,5 $м^2$; количество контейнеров — 1 объем 1,1 $м^3$ - 1	Администрация МО «Октябрьское сельское поселение»; 433430, Ульяновская область, Чердаклинский район, п. Октябрьский, ул. Ульяновская, 7; ОГРН 1057310014607	Частные домовладения пос. Первомайский ул. Озерная 7,8,11,15,17,19,23,2727А,31,35,37,37А,39 ул. Первомайская 3,5,7
33	Чердаклинский район Пос. Первомайский ул. Первомайская (конец улицы)	Покрытие — асфальт, площадь 7,5 $м^2$; количество контейнеров — 2 объем 1,1 $м^3$ — 1 объем 1,1 $м^3$ — 1	Администрация МО «Октябрьское сельское поселение»; 433430, Ульяновская область, Чердаклинский район, п. Октябрьский, ул. Ульяновская, 7; ОГРН 1057310014607	Частные домовладения пос. Первомайский 9,11,13,15
34	Чердаклинский район Пос. Первомайский на пересечении ул. Гагарина и ул. Первомайская д.3	Покрытие — асфальт, площадь 7,5 $м^2$; количество контейнеров — 2 объем 1,1 $м^3$ — 1 объем 1,1 $м^3$ — 1	Администрация МО «Октябрьское сельское поселение»; 433430, Ульяновская область, Чердаклинский район, п. Октябрьский, ул. Ульяновская, 7; ОГРН 1057310014607	Многоквартирные дома пос. Первомайский 13,15,17,19
35	Чердаклинский район Пос. Первомайский ул. Гагарина д.2А	Покрытие — асфальт, площадь 7,5 $м^2$; количество контейнеров — 2 объем 1,1 $м^3$ — 1 объем 1,1 $м^3$ — 1	Администрация МО «Октябрьское сельское поселение»; 433430, Ульяновская область, Чердаклинский район, п. Октябрьский, ул. Ульяновская, 7; ОГРН 1057310014607	Многоквартирные дома пос. Первомайский 2,2А,4,8
36	Чердаклинский район Пос. Первомайский ул. Молодежная д. 17	Покрытие — асфальт, площадь 7,5 $м^2$; количество контейнеров — 2 объем 1,1 $м^3$ — 1	Администрация МО «Октябрьское сельское поселение»; 433430, Ульяновская область, Чердаклинский район, п. Октябрьский, ул. Ульяновская, 7; ОГРН 1057310014607	Частные домовладения пос. Первомайский 1,3,4,5,9,11,13

		объем 1,1 $м^3$ - 1		
37	Чердаклинский район Пос. Первомайский ул. Ленина д.27	Покрытие — асфальт, площадь 7,5 $м^2$; количество контейнеров — 2 объем 1,1 $м^3$ — 1 объем 1,1 $м^3$ — 1	Администрация МО «Октябрьское сельское поселение»; 433430, Ульяновская область, Чердаклинский район, п. Октябрьский, ул. Ульяновская, 7; ОГРН 1057310014607	Частные домовладения пос. Первомайский 1,2,3,4,,6,7,8,9,10, 11,12,13,14,15,16, 17,18,19,21,23,24, 25,27,28,30,31,32, 33,34,35,36,37,38, 39,40,41,43,45,47, 50,52,54,59
38	Чердаклинский район Пос. Первомайский ул. Свердлова у д.46	Покрытие — асфальт, площадь 7,5 $м^2$; количество контейнеров — 2 объем 1,1 $м^3$ — 1 объем 1,1 $м^3$ — 1	Администрация МО «Октябрьское сельское поселение»; 433430, Ульяновская область, Чердаклинский район, п. Октябрьский, ул. Ульяновская, 7; ОГРН 1057310014607	Частные домовладения пос. Первомайский 34,35,36,37,39,41,42,43,44,45,46,47,48, 50,52,53,54,55,56, 57,58,59,61,63,65, 67, 69,71,73
39	Чердаклинский район Пос. Первомайский ул. Свердлова у д.15	Покрытие — асфальт, площадь 7,5 $м^2$; количество контейнеров — 2 объем 1,1 $м^3$ — 1 объем 1,1 $м^3$ — 1	Администрация МО «Октябрьское сельское поселение»; 433430, Ульяновская область, Чердаклинский район, п. Октябрьский, ул. Ульяновская, 7; ОГРН 1057310014607	Частные домовладения пос. Первомайский 2,3,4,6,8,9,10,11,12,13,15,16,17,18,20,21,22,23,24,26,27,28, 29,30,32,33
40	Чердаклинский район Пос. Первомайский ул. Гагарина (между СДК и бывшей столовой)	Покрытие — асфальт, площадь 7,5 $м^2$; количество контейнеров — 1 объем 1,1 $м^3$ — 1 объем 1,1 $м^3$ — 1	Администрация МО «Октябрьское сельское поселение»; 433430, Ульяновская область, Чердаклинский район, п. Октябрьский, ул. Ульяновская, 7; ОГРН 1057310014607	частные домовладения пос. Первомайский 1,3,5,7,9,11,14,16, 18,20,22,24,25,27, 29,31,33,35,36,38, 40,41,43,45
	ИТОГО	**Контейнеров - 16**		
			Пос. Пятисотенный	
41	Чердаклинский район	Покрытие —	Администрация МО «Октябрьское	Многоквартирные дома

	Пос. Пятисотенный пер. Садовый около д. 5А	асфальт, площадь 7,5 $м^2$; количество контейнеров — 2 объем 1,1 $м^3$ — 1 объем 1,1 $м^3$ — 1	сельское поселение»; 433430, Ульяновская область, Чердаклинский район, п. Октябрьский, ул. Ульяновская, 7; ОГРН 1057310014607	пос. Пятисотенный 1,2,3,4,5,6
42	Чердаклинский район Пос. Пятисотенный пер. Садовый около сельского клуба	Покрытие — асфальт, площадь 7,5 $м^2$; количество контейнеров — 3 объем 1,1 $м^3$ — 1 объем 1,1 $м^3$ — 1 объем 1,1 $м^3$ — 1	Администрация МО «Октябрьское сельское поселение»; 433430, Ульяновская область, Чердаклинский район, п. Октябрьский, ул. Ульяновская, 7; ОГРН 1057310014607	пос. Пятисотенный, частные домовладения ул. Молодежная 1,2,3,4,5,6,7,8,9,10
43	Чердаклинский район Пос. Пятисотенный ул. 50 лет Победы д.12	Покрытие — асфальт, площадь 7,5 $м^2$; количество контейнеров — 1 объем 1,1 $м^3$ - 1	Администрация МО «Октябрьское сельское поселение»; 433430, Ульяновская область, Чердаклинский район, п. Октябрьский, ул. Ульяновская, 7; ОГРН 1057310014607	Частные домовладения пос. Пятисотенный 1,2,3,4,5,7,8,9,10,11,13,14
44	Чердаклинский район Пос. Пятисотенный ул. Гагарина д.4А	Покрытие — асфальт, площадь 7,5 $м^2$; количество контейнеров — 1 объем 1,1 $м^3$ - 1	Администрация МО «Октябрьское сельское поселение»; 433430, Ульяновская область, Чердаклинский район, п. Октябрьский, ул. Ульяновская, 7; ОГРН 1057310014607	Частные домовладения пос. Пятисотенный 1,2,3,4,5,6,7,8,9,
45	Чердаклинский район Пос. Пятисотенный ул. Мира д.6	Покрытие — асфальт, площадь 7,5 $м^2$; количество контейнеров — 1 объем 1,1 $м^3$ - 1	Администрация МО «Октябрьское сельское поселение»; 433430, Ульяновская область, Чердаклинский район, п. Октябрьский, ул. Ульяновская, 7; ОГРН 1057310014607	Частные домовладения пос. Пятисотенный 1,2,3,4,5,6,7
46	Чердаклинский район	Покрытие —	Администрация МО «Октябрьское	Частные домовладения

	Пос. Пятисотенный ул. Мира — ул. Полевая	асфальт, площадь 7,5 м^2; количество контейнеров — 1 объем 1,1 м^3 - 1	сельское поселение»; 433430, Ульяновская область, Чердаклинский район, п. Октябрьский, ул. Ульяновская, 7; ОГРН 1057310014607	пос. Пятисотенный 9,10,11,11А,12
47	Чердаклинский район Пос. Пятисотенный ул. Дачная, 1	Покрытие — асфальт, площадь 7,5 м^2; количество контейнеров — 1 объем 1,1 м^3 - 1	Администрация МО «Октябрьское сельское поселение»; 433430, Ульяновская область, Чердаклинский район, п. Октябрьский, ул. Ульяновская, 7; ОГРН 1057310014607	Частные домовладения пос. Пятисотенный 1,3,4,5,7,8
48	Чердаклинский район Пос. Пятисотенный ул. ул. Полевая,1	Покрытие — асфальт, площадь 7,5 м^2; количество контейнеров — 1 объем 1,1 м^3 - 1	Администрация МО «Октябрьское сельское поселение»; 433430, Ульяновская область, Чердаклинский район, п. Октябрьский, ул. Ульяновская, 7; ОГРН 1057310014607	Частные домовладения пос. Пятисотенный 1,2,3,4,5,6,7,8,9,10
49	Чердаклинский район Пос. Пятисотенный ул. Гагарина	Покрытие — асфальт, площадь 7,5 м^2; количество контейнеров — 1 объем 1,1 м^3 - 1	Администрация МО «Октябрьское сельское поселение»; 433430, Ульяновская область, Чердаклинский район, п. Октябрьский, ул. Ульяновская, 7; ОГРН 1057310014607	Частные домовладения пос. Пятисотенный 10,11,12,13,14,18
	ИТОГО	**Контейнеров - 12**		
Белоярское сельское поселение п. Вислая Дубрава				
1	Чердаклинский район п. Вислая Дубрава при въезде в п. Вислая Дубрава	Покрытие асфальт площадь 7,5 м.кв. Количество контейнеров объем 1,1 куб.м.	Администрация МО «Белоярское сельское поселение» Чердаклинского района Ульяновской области; 433423, Ульяновская область, Чердаклинский район, с. Новый Белый Яр, Кооперативная улица, д. 15 ОГРН 1057310014563	ул. Садовая д.1-9 пер. Молодежный д.1-3
2	Чердаклинский район	Покрытие асфальт	Администрация МО «Белоярское сельское	ул. Садовая

	п. Вислая Дубрава вдоль берега р. Волга	площадь 7,5 м.кв. Количество контейнеров объем1,1куб.м. объем 1,1 куб.м.	поселение» Чердаклинского района Ульяновской области; 433423, Ульяновская область, Чердаклинский район, с. Новый Белый Яр, Кооперативная улица, д. 15 ОГРН 1057310014563	д-11-23 пер. Рыбацкий д.3-7 пер. Пляжный 1-2
	ИТОГО:	**Контейнеров: 2**		
с. Новый Белый Яр				
3	Чердаклинский район с. Новый Белый Яр ул. Кооперативная, около СДК	Покрытие асфальт площадь 7,5 м.кв. Количество-3шт. контейнеров объем1,1куб.м. объем 1,1 куб.м. объем 1,1 куб.м.	Администрация МО «Белоярское сельское поселение» Чердаклинского района Ульяновской области; 433423, Ульяновская область, Чердаклинский район, с. Новый Белый Яр, Кооперативная улица, д. 15 ОГРН 1057310014563	ул. Кооперативная д. 1-34 ул. Пролетарская д. 1-53 ул. Некрасова д.1-31 ул. Кооперативная д.1-28 ул. Пушкина д.2-7 ул. Гончарова д.1-21
4	Чердаклинский район с. Новый Белый Яр ул. Кооперативная + ул. Ленина	Покрытие асфальт площадь 7,5 м.кв. Количество контейнеров-1шт. объем1,1куб.м.	Администрация МО «Белоярское сельское поселение» Чердаклинского района Ульяновской области; 433423, Ульяновская область, Чердаклинский район, с. Новый Белый Яр, Кооперативная улица, д. 15 ОГРН 1057310014563	ул. Ленина д.34-68 ул. Кооперативная д. 30-34
5	Чердаклинский район с. Новый Белый Яр ул. Кооперативная + ул. Советская	Покрытие асфальт площадь 7,5 м.кв. Количество контейнеров-2шт. объем1,1куб.м. объем 1,1 куб.м.	Администрация МО «Белоярское сельское поселение» Чердаклинского района Ульяновской области; 433423, Ульяновская область, Чердаклинский район, с. Новый Белый Яр, Кооперативная улица, д. 15 ОГРН 1057310014563	ул. Кооперативная д.23,25,27,29 48,48а,50,52,54. ул. Советская д.19-39а

6	Чердаклинский район с. Новый Белый Яр ул. Кооперативная около магазина	Покрытие асфальт площадь 7,5 м.кв. Количество контейнеров-2шт. объем1,1куб.м. объем 1,1 куб.м.	Администрация МО «Белоярское сельское поселение» Чердаклинского района Ульяновской области; 433423, Ульяновская область, Чердаклинский район, с. Новый Белый Яр, Кооперативная улица, д. 15 ОГРН 1057310014563	Магазины 2шт.
7	Чердаклинский район с. Новый Белый Яр ул. Пушкина , при въезде	Покрытие грунт площадь 7,5кв.м Количество контейнеров-1шт. объем1,1куб.м.	Администрация МО «Белоярское сельское поселение» Чердаклинского района Ульяновской области; 433423, Ульяновская область, Чердаклинский район, с. Новый Белый Яр, Кооперативная улица, д. 15 ОГРН 1057310014563	ул. Пушкина д. 26-30
8	Чердаклинский район с. Новый Белый Яр ул. Советская, д.51	Покрытие грунт площадь 7,5кв.м Количество контейнеров-1шт. объем1,1куб.м.	Администрация МО «Белоярское сельское поселение» Чердаклинского района Ульяновской области; 433423, Ульяновская область, Чердаклинский район, с. Новый Белый Яр, Кооперативная улица, д. 15 ОГРН 1057310014563	ул. Советская д.53-79
9	Чердаклинский район с. Новый Белый Яр ул. Советская, д.15	Покрытие грунт площадь 7,5кв.м Количество контейнеров-1шт. объем1,1куб.м.	Администрация МО «Белоярское сельское поселение» Чердаклинского района Ульяновской области; 433423, Ульяновская область, Чердаклинский район, с. Новый Белый Яр, Кооперативная улица, д. 15 ОГРН 1057310014563	ул. Советская д.1-10 ул. Октябрьская д.-25-35, ул. Лесная д.25,31,33,37
10	Чердаклинский район с. Новый Белый Яр ул. Советская + ул. Некрасова, д.14	Покрытие асфальт площадь 7,5кв.м Количество контейнеров-1шт. объем1,1куб.м.	Администрация МО «Белоярское сельское поселение» Чердаклинского района Ульяновской области; 433423, Ульяновская область, Чердаклинский район, с. Новый Белый Яр, Кооперативная улица, д. 15	ул. Тургенева д.33-46, ул.Полевая д.1-21 ул.Некрасова д.26-47

			ОГРН 1057310014563	ул. Советская д.4-17
11	Чердаклинский район с. Новый Белый Яр ул. Советская + ул. Гончарова	Покрытие грунт площадь 7,5кв.м Количество контейнеров-1шт. объем1,1куб.м.	Администрация МО «Белоярское сельское поселение» Чердаклинского района Ульяновской области; 433423, Ульяновская область, Чердаклинский район, с. Новый Белый Яр, Кооперативная улица, д. 15 ОГРН 1057310014563	ул. Советская д.35-51. ул. Гончарова д.22-42
12	Чердаклинский район с. Новый Белый Яр ул. Ленина+ ул.Некрасова	Покрытие грунт площадь 7,5кв. Количество контейнеров-1шт. объем1,1куб.м.	Администрация МО «Белоярское сельское поселение» Чердаклинского района Ульяновской области; 433423, Ульяновская область, Чердаклинский район, с. Новый Белый Яр, Кооперативная улица, д. 15 ОГРН 1057310014563	ул. Ленина д.11-29 ул. Некрасова д.18-31
13	Чердаклинский район с. Новый Белый Яр ул. Ленина+ ул. Пушкина	Покрытие асфальт площадь 7,5кв.м Количество контейнеров-1шт. объем1,1куб.м.	Администрация МО «Белоярское сельское поселение» Чердаклинского района Ульяновской области; 433423, Ульяновская область, Чердаклинский район, с. Новый Белый Яр, Кооперативная улица, д. 15 ОГРН 1057310014563	ул. Ленина д.67-109 ул. Пушкина д. 7-32
14	Чердаклинский район с. Новый Белый Яр ул. Пролетарская +ул. Тургенева	Покрытие грунт площадь 7,5кв.м Количество контейнеров-1 шт. объем1,1куб.м.	Администрация МО «Белоярское сельское поселение» Чердаклинского района Ульяновской области; 433423, Ульяновская область, Чердаклинский район, с. Новый Белый Яр, Кооперативная улица, д. 15 ОГРН 1057310014563	ул. Пролетарская д.-44-76 ул. Тургенева д. 19-34
15	Чердаклинский район с. Новый Белый Яр ул. Октябрьская + ул. Пролетарская	Покрытие грунт площадь 7,5 кв.м. Количество контейнеров-2шт.	Администрация МО «Белоярское сельское поселение» Чердаклинского района Ульяновской области; 433423, Ульяновская область, Чердаклинский	ул. Октябрьская д.1-25 ул. Пролетарская94,102

		объем1,1куб.м. объем1,1куб.м.	район, с. Новый Белый Яр, Кооперативная улица, д. 15 ОГРН 1057310014563	
16	Чердаклинский район с. Новый Белый Яр ул. Комсомольская + ул. Озерная	Покрытие грунт площадь 7,5 кв.м. Количество контейнеров-1шт. объем1,1куб.м.	Администрация МО «Белоярское сельское поселение» Чердаклинского района Ульяновской области; 433423, Ульяновская область, Чердаклинский район, с. Новый Белый Яр, Кооперативная улица, д. 15 ОГРН 1057310014563	ул. Комсомольская д. 1-19 ул. Озерная д.5-17 пер. Озерный д. 1-8 ул. Лесная д.1-17
17	Чердаклинский район с. Новый Белый Яр ул. Комсомольская + ул. Тургенева	Покрытие грунт площадь 7,5кв.м. Количество контейнеров-1шт. объем1,1куб.м.	Администрация МО «Белоярское сельское поселение» Чердаклинского района Ульяновской области; 433423, Ульяновская область, Чердаклинский район, с. Новый Белый Яр, Кооперативная улица, д. 15 ОГРН 1057310014563	ул. Комсомольская д. 20-47 ул. Тургенва д. 1-10
	ИТОГО:	**Контейнеров:20**		
с. Старый Белый Яр				
18	Чердаклинский район с. Старый Белый Яр ул. Молодежная , д.40	Покрытие асфальт площадь 7,5 кв.м. Количество контейнеров-4шт. объем1,1куб.м. объем1,1куб.м объем1,1куб.м объем1,1куб.м	Администрация МО «Белоярское сельское поселение» Чердаклинского района Ульяновской области; 433423, Ульяновская область, Чердаклинский район, с. Новый Белый Яр, Кооперативная улица, д. 15 ОГРН 1057310014563	ул. Степана Разина дом 150-191 ул. Волжская дом 51-68
19	Чердаклинский район с. Старый Белый Яр ул. Молодежная , д.30	Покрытие асфальт площадь 7,5кв.м. Количество контейнеров-1шт. объем1,1куб.м.	Администрация МО «Белоярское сельское поселение» Чердаклинского района Ульяновской области; 433423, Ульяновская область, Чердаклинский район, с. Новый Белый Яр, Кооперативная улица, д. 15	ул. Молодежная д.25-30 ул. Ст. Разина д.100-133

			ОГРН 1057310014563	
20	Чердаклинский район с. Старый Белый Яр ул. Молодежная , д.1	Покрытие асфальт площадь 7,5 кв.м. Количество контейнеров-1шт. объем1,1куб.м.	Администрация МО «Белоярское сельское поселение» Чердаклинского района Ульяновской области; 433423, Ульяновская область, Чердаклинский район, с. Новый Белый Яр, Кооперативная улица, д. 15 ОГРН 1057310014563	ул. Молодежная д. 1-10
21	Чердаклинский район с. Старый Белый Яр ул. Молодежная + ул. Курортная, д.55	Покрытие грунт площадь 7,5кв.м. Количество контейнеров-1шт. объем1,1куб.м.	Администрация МО «Белоярское сельское поселение» Чердаклинского района Ульяновской области; 433423, Ульяновская область, Чердаклинский район, с. Новый Белый Яр, Кооперативная улица, д. 15 ОГРН 1057310014563	ул. Курортная д.27-55
22	Чердаклинский район с. Старый Белый Яр ул. Молодежная,около кладбища	Покрытие асфальт площадь 7,5кв.м. Количество контейнеров-1шт. объем1,1куб.м.	Администрация МО «Белоярское сельское поселение» Чердаклинского района Ульяновской области; 433423, Ульяновская область, Чердаклинский район, с. Новый Белый Яр, Кооперативная улица, д. 15 ОГРН 1057310014563	пер. Сиреневый д.11,12,13 пер. Зеленый д.3,4,5,7 ул. Дачная д.1,1а,6,7,13
23	Чердаклинский район с. Старый Белый Яр ул. Центральная, д. 42	Покрытие асфальт площадь 7,5кв.м. Количество контейнеров-1шт. объем1,1куб.м.	Администрация МО «Белоярское сельское поселение» Чердаклинского района Ульяновской области; 433423, Ульяновская область, Чердаклинский район, с. Новый Белый Яр, Кооперативная улица, д. 15 ОГРН 1057310014563	ул. Центральная д.27-45 ул. Ст. Разина д.1-23 ул. Школьная д.1-10
24	Чердаклинский район с. Старый Белый Яр ул. Центральная, д. 1	Покрытие асфальт площадь 7,5 кв.м Количество контейнеров-1шт. объем1,1куб.м.	Администрация МО «Белоярское сельское поселение» Чердаклинского района Ульяновской области; 433423, Ульяновская область, Чердаклинский район, с. Новый Белый Яр, Кооперативная	ул. Центральная д,1_10, ул. Садовая д.1-8

			улица, д. 15 ОГРН 1057310014563	
25	Чердаклинский район с. Старый Белый Яр ул. Центральная, д. 124	Покрытие грунт площадь 7,5кв.м. Количество контейнеров-2шт. объем1,1куб.м. объем1,1куб.м.	Администрация МО «Белоярское сельское поселение» Чердаклинского района Ульяновской области; 433423, Ульяновская область, Чердаклинский район, с. Новый Белый Яр, Кооперативная улица, д. 15 ОГРН 1057310014563	ул. Центральная д.116-130
26	Чердаклинский район с. Старый Белый Яр ул. Центральная, д. 17	Покрытие асфальт площадь 7,5кв.м Количество контейнеров-1шт. объем1,1куб.м.	Администрация МО «Белоярское сельское поселение» Чердаклинского района Ульяновской области; 433423, Ульяновская область, Чердаклинский район, с. Новый Белый Яр, Кооперативная улица, д. 15 ОГРН 1057310014563	ул.Центральная д.11-26,ул. Курортная д.1-20
27	Чердаклинский район с. Старый Белый Яр ул. Центральная, д. 100	Покрытие грунт площадь 7,5кв.м Количество контейнеров-3шт. объем1,1куб.м. объем1,1куб.м.	Администрация МО «Белоярское сельское поселение» Чердаклинского района Ульяновской области; 433423, Ульяновская область, Чердаклинский район, с. Новый Белый Яр, Кооперативная улица, д. 15 ОГРН 1057310014563	ул. Центральная д.71-115
28	Чердаклинский район с. Старый Белый Яр ул. Центральная, д. 140	Покрытие грунт площадь 7,5кв.м Количество контейнеров-2шт. объем1,1куб.м. объем1,1куб.м.	Администрация МО «Белоярское сельское поселение» Чердаклинского района Ульяновской области; 433423, Ульяновская область, Чердаклинский район, с. Новый Белый Яр, Кооперативная улица, д. 15 ОГРН 1057310014563	ул. Центральная д.116-199
29	Чердаклинский район с. Старый Белый Яр ул. Центральная, д. 82	Покрытие грунт площадь 7,5кв.м Количество контейнеров-2шт.	Администрация МО «Белоярское сельское поселение» Чердаклинского района Ульяновской области; 433423, Ульяновская область, Чердаклинский	ул. Центральная д. 46-70 пер. Сиреневый д. 1-9

		объем1,1куб.м. объем1,1куб.м.	район, с. Новый Белый Яр, Кооперативная улица, д. 15 ОГРН 1057310014563	
30	Чердаклинский район с. Старый Белый Яр ул. Набережная, д.8-10	Покрытие грунт площадь 7,5кв.м. Количество контейнеров-1шт. объем1,1куб.м.	Администрация МО «Белоярское сельское поселение» Чердаклинского района Ульяновской области; 433423, Ульяновская область, Чердаклинский район, с. Новый Белый Яр, Кооперативная улица, д. 15 ОГРН 1057310014563	ул. Набережная д.1-30
31	Чердаклинский район с. Старый Белый Яр ул. Набережная, д. 48-52	Покрытие грунт площадь 7,5кв.м Количество контейнеров-1шт. объем1,1куб.м.	Администрация МО «Белоярское сельское поселение» Чердаклинского района Ульяновской области; 433423, Ульяновская область, Чердаклинский район, с. Новый Белый Яр, Кооперативная улица, д. 15 ОГРН 1057310014563	ул. Набережная д. 32-55
32	Чердаклинский район с. Старый Белый Яр ул. Набережная, д. 82-84	Покрытие грунт площадь 7,5кв.м Количество контейнеров-1шт. объем1,1куб.м.	Администрация МО «Белоярское сельское поселение» Чердаклинского района Ульяновской области; 433423, Ульяновская область, Чердаклинский район, с. Новый Белый Яр, Кооперативная улица, д. 15 ОГРН 1057310014563	ул. Набережная д.56-115
33	Чердаклинский район с. Старый Белый Яр ул. Полевая, д. 2, кв.1	Покрытие агрунт площадь 7,5кв.м Количество контейнеров-1шт. объем1,1куб.м.	Администрация МО «Белоярское сельское поселение» Чердаклинского района Ульяновской области; 433423, Ульяновская область, Чердаклинский район, с. Новый Белый Яр, Кооперативная улица, д. 15 ОГРН 1057310014563	ул. Полевая д.1-12
	ИТОГО:	**контейнеров 24**		
с. Суходол				
34	Чердаклинский район	Покрытие асфальт	Администрация МО «Белоярское сельское	ул. Мира

	с. Суходол ул. Мира, д.12	площадь 7,5кв.м. Количество контейнеров-4шт. объем1,1куб.м. объем1,1куб.м. объем1,1куб.м. объем 1,1 куб.м.	поселение» Чердаклинского района Ульяновской области; 433423, Ульяновская область, Чердаклинский район, с. Новый Белый Яр, Кооперативная улица, д. 15 ОГРН 1057310014563	д.1,2,3,4,5,8,10,14,16,,19а, ул. Юбилейная д.1,2,3,4
35	Чердаклинский район с. Суходол ул. Мира, д.26	Покрытие асфальт площадь 7,5кв.м. Количество контейнеров-4шт. объем1,1куб.м. объем1,1куб.м. объем1,1куб.м. объем 1,1 куб.м.	Администрация МО «Белоярское сельское поселение» Чердаклинского района Ульяновской области; 433423, Ульяновская область, Чердаклинский район, с. Новый Белый Яр, Кооперативная улица, д. 15 ОГРН 1057310014563	ул. Мира д.29,25,20,27,26,9,13,6 ул. Полевая д.1,3,5,7,9 ул. Калинина д.1,3,5,7,8,9,10,13,15,17 ул. Крупской д.2,3,7,9 ул. Молодежная д.2-14
36	Чердаклинский район с. Суходол ул. Калинина, д.71	Покрытие грунт площадь 7,5кв.м Количество контейнеров-1шт. объем1,1куб.м.	Администрация МО «Белоярское сельское поселение» Чердаклинского района Ульяновской области; 433423, Ульяновская область, Чердаклинский район, с. Новый Белый Яр, Кооперативная улица, д. 15 ОГРН 1057310014563	ул. Калинина д.12-71 ул. Комарова д.1,4,8,12,14,18 ул. Горького д.13
37	Чердаклинский район с. Суходол ул. Полевая, д.7	Покрытие грунт площадь 7,5 кв.м Количество контейнеров-1шт. объем1,1куб.м.	Администрация МО «Белоярское сельское поселение» Чердаклинского района Ульяновской области; 433423, Ульяновская область, Чердаклинский район, с. Новый Белый Яр, Кооперативная улица, д. 15 ОГРН 1057310014563	ул. Полевая д.2,4,6,8,11,13,15,17,10,12,14,16,19,21,25,31
38	Чердаклинский район с. Суходол ул. Гагарина,	Покрытие грунт площадь 7,5кв.м.	Администрация МО «Белоярское сельское поселение» Чердаклинского района	ул. Гагарина д.1,2,5,7,8,10,13,15,17,18,20,23,24,26,27,29, 30-61

	д. 27	Количество контейнеров-1шт. объем1,1куб.м.	Ульяновской области; 433423, Ульяновская область, Чердаклинский район, с. Новый Белый Яр, Кооперативная улица, д. 15 ОГРН 1057310014563	ул. Колхозная д.1,3,4,7,8,9
39	Чердаклинский район с. Суходол ул. Березовка, д.6	Покрытие грунт площадь 7,5 кв.м. Количество контейнеров-1шт. объем1,1куб.м.	Администрация МО «Белоярское сельское поселение» Чердаклинского района Ульяновской области; 433423, Ульяновская область, Чердаклинский район, с. Новый Белый Яр, Кооперативная улица, д. 15 ОГРН 1057310014563	ул. Березовка д.1-20
40	Чердаклинский район с. Суходол ул. Гагарина, д.6	Покрытие грунт площадь 7,5кв.м Количество контейнеров-1шт. объем1,1куб.м.	Администрация МО «Белоярское сельское поселение» Чердаклинского района Ульяновской области; 433423, Ульяновская область, Чердаклинский район, с. Новый Белый Яр, Кооперативная улица, д. 15 ОГРН 1057310014563	ул. Гагарина д.1,2,5,7,8,10,13,15,17,18,20,23,24,26
41	Чердаклинский район с. Суходол ул. Терешковой, д. 13	Покрытие грунт площадь 7,5кв.м Количество контейнеров-1шт. объем1,1куб.м.	Администрация МО «Белоярское сельское поселение» Чердаклинского района Ульяновской области; 433423, Ульяновская область, Чердаклинский район, с. Новый Белый Яр, Кооперативная улица, д. 15 ОГРН 1057310014563	ул. Терешковой д.1,3,4,6,8,9,15 ул. Ворошилова д. 1,4,8
42	Чердаклинский район с. Суходол ул. 50 лет Октября, д. 7	Покрытие грунт площадь 7,5кв.м. Количество контейнеров 1шт. объем1,1куб.м.	Администрация МО «Белоярское сельское поселение» Чердаклинского района Ульяновской области; 433423, Ульяновская область, Чердаклинский район, с. Новый Белый Яр, Кооперативная улица, д. 15 ОГРН 1057310014563	ул. 50 лет Окутября д.5,8,11,15,17
43	Чердаклинский район	Покрытие грунт	Администрация МО «Белоярское сельское	ул. Юбилейная

	с. Суходол ул. Юбилейная, д 7	площадь 7,5кв.м. Количество контейнеров-1шт. объем1,1куб.м.	поселение» Чердаклинского района Ульяновской области; 433423, Ульяновская область, Чердаклинский район, с. Новый Белый Яр, Кооперативная улица, д. 15 ОГРН 1057310014563	д. 5-33
44	Чердаклинский район с. Суходол ул. Ворошилова, д. 31	Покрытие грунт площадь 7,5 кв.м. Количество контейнеров-1шт. объем1,1куб.м.	Администрация МО «Белоярское сельское поселение» Чердаклинского района Ульяновской области; 433423, Ульяновская область, Чердаклинский район, с. Новый Белый Яр, Кооперативная улица, д. 15 ОГРН 1057310014563	ул. Ворошилова д. 23,24,25,27,29,31,35,39,41,45
	ИТОГО:	**Контейнеров:17**		
Калмаюрское сельское поселение с. Андреевка				
1	Чердаклинский район, с.Андреевка, ул. Дружбы, д.10	Покрытие грунт количество контейнеров – 1 объем – 1,1 куб.м.	Администрация МО «Калмаюрское сельское поселение» Чердаклинского района Ульяновской области; 433421, Ульяновская область, Чердаклинский район, с. Татарский Калмаюр, ул. Советская, 40 ОГРН 1057310014630	Частные домовладения с. Андреевка, ул. Дружбы д. 2, 4, 6, 8, 10, 12,13, 14, 15, 16, 17, 18, 19 ул. Чапаева д.1А, 1, 2, 4, 5, 6, 7, 8, 9, 10, 11, 12, 13, 14, 15, 16, 17, 18, 19, 20, 21, 22, 23, 24, 25, 26, 28
2	Чердаклинский район, с. Андреевка, ул. Дружбы, д.47 (рядом школы)	Покрытие грунт количество контейнеров – 1 объем – 1,1 куб.м.	Администрация МО «Калмаюрское сельское поселение» Чердаклинского района Ульяновской области; 433421, Ульяновская область, Чердаклинский район, с. Татарский Калмаюр, ул. Советская, 40 ОГРН 1057310014630	Частные домовладения с. Андреевка, ул. Дружбы д. 1, 5, 7, 9, 21, 25, 27, 29, 31, 33, 35, 37, 39, 41
3	Чердаклинский район, с. Андреевка, ул. Советская (рядом с остановкой)	Покрытие грунт количество контейнеров – 2 объем – 1,1 куб.м.	Администрация МО «Калмаюрское сельское поселение» Чердаклинского района Ульяновской области; 433421, Ульяновская область, Чердаклинский	Частные домовладения с. Андреевка, ул. Советская д.23, 27, 29, 32, 33, 34, 35, 36, 37, 38,39 , 42, 44 ул. Садовая

		объем – 1,1 куб.м.	район, с. Татарский Калмаюр, ул. Советская, 40 ОГРН 1057310014630	д.55, 59, 63, 65, 67, 69, 71 ул. Дружбы д.20, 22, 24, 26 ул. Чапаева д.35, 37
4	Чердаклинский район, с. Андреевка, ул. Советская, д.24	Покрытие грунт количество контейнеров – 1 объем – 1,1 куб.м.	Администрация МО «Калмаюрское сельское поселение» Чердаклинского района Ульяновской области; 433421, Ульяновская область, Чердаклинский район, с. Татарский Калмаюр, ул. Советская, 40 ОГРН 1057310014630	Частные домовладения с. Андреевка, ул. Советскаяд.1, 2, 3, 5, 6, 7, 8, 9, 10, 11, 12, 13, 14, 15, 17, 18, 19, 21, 24, 26, 28, 30 ул. Чапаева д.27,29,30,31,32,34,39,41,43,47,49 ул. Новая д.3,5,7,9,11,12,13,14,16,16,18,20,22
5	Чердаклинский район, с. Андреевка, ул. Советская, д.80	Покрытие грунт количество контейнеров – 1 объем – 1,1 куб.м.	Администрация МО «Калмаюрское сельское поселение» Чердаклинского района Ульяновской области; 433421, Ульяновская область, Чердаклинский район, с. Татарский Калмаюр, ул. Советская, 40 ОГРН 1057310014630	Частные домовладения с. Андреевка, ул. Колхозная д.1, 2, 3, 4, 5, 6, 7, 8, 9, 10, 11, 12, 14, 15, 16, 17, 19, 20, 21, 22, 23, 25, 26, 27, 28, 29, 30, 31, 32, 33, 34, 35, 36, 38, 40 ул. Советская д.61, 63, 65, 67, 69, 71, 74, 76, 78, 80, 82, 84, 86 ул. Садовая д.27, 29, 31, 33, 35, 37, 41
6	Чердаклинский район, с. Андреевка, ул. Советская, д.66	Покрытие грунт количество контейнеров – 1 объем – 1,1 куб.м.	Администрация МО «Калмаюрское сельское поселение» Чердаклинского района Ульяновской области; 433421, Ульяновская область, Чердаклинский район, с. Татарский Калмаюр, ул. Советская, 40 ОГРН 1057310014630	Частные домовладения с. Андреевка, ул. Советская д.41, 43, 45, 47А, 51, 53, 54, 55, 56, 58, 59, 60, 62, 64, 66, 68, 70, 72 ул. Кирова д.1, 2, 4, 3, 5, 7, 8, 9, 10, 11, 12, 13, 14, 15, 16, 17, 18, 20, 21, 22, 23, 24, 25, 26, 27, 28, 29, 30, 31, 32, 33, 34, 36 ул. Садовая д. 43, 47, 49, 51, 53
7	Чердаклинский район, с. Андреевка, ул. Тургенева, д.1	Покрытие грунт количество контейнеров – 1 объем – 1,1 куб.м.	Администрация МО «Калмаюрское сельское поселение» Чердаклинского района Ульяновской области; 433421, Ульяновская область, Чердаклинский район, с. Татарский Калмаюр, ул. Советская, 40 ОГРН 1057310014630	Частные домовладения с. Андреевка, ул. Тургенева д.1, 2, 3, 4, 5, 7, 8, 9, 10, 11, 12, 14, 16, 17, 18, 20, 21,22,23,25,26,27,28,29,31,32, 33,34,35,36,37,38,39,40,41,42,44,47 ул. Садовая д.1, 2, 3, 4, 5, 7, 9, 11, 13, 15, 17, 19, 21, 23, 25
8	Чердаклинский район, с.	Покрытие грунт	Администрация МО «Калмаюрское	Частные домовладения

	Андреевка, ул. Калинина, д.30	количество контейнеров – 1 объем – 1,1 куб.м.	сельское поселение» Чердаклинского района Ульяновской области; 433421, Ульяновская область, Чердаклинский район, с. Татарский Калмаюр, ул. Советская, 40 ОГРН 1057310014630	с. Андреевка, ул. Калинина д.1, 2, 3, 4, 5, 6, 7 ,8 ,10, 11, 12, 15, 16, 17, 20, 21, 22, 23, 24, 25, 26, 27, 28, 29, 30, 31, 32, 33, 37, 39, 41, 43, 45, 47, 49 51 ул. Набережная д.3, 4, 5, 6, 8, 12, 14, 16, 20, 22, 24, 26
	ИТОГО:	**Контейнеров -9**		
д. Камышовка				
9	Чердаклинский район, д. Камышовка, ул. Неверова д.10 (магазин)	Покрытие грунт количество контейнеров – 1 объем – 1,1 куб.м.	Администрация МО «Калмаюрское сельское поселение» Чердаклинского района Ульяновской области; 433421, Ульяновская область, Чердаклинский район, с. Татарский Калмаюр, ул. Советская, 40 ОГРН 1057310014630	Частные домовладения д. Камышовка ул. Луговая д.1, 2, 3, 4, 5, 6, 8, 9, 10, 11, 12, 13, 14, 15, 16, 18, 19, 20, 21, 24, 27, 31, 33, 35, 37, 39 ул. Неверова д.1, 2, 3, 4, 5, 6, 7, 8, 9, 11,13,14, 15, 16, 17, 18, 19, 20, 22, 23, 24, 25, 26, 28, 29, 30, 31, 32, 33, 34, 35, 37, 39, 41
	ИТОГО:	**Контейнеров -1**		
с. Коровино				
10	Чердаклинский район, с. Коровино, ул. Пушкина (магазин)	Покрытие грунт количество контейнеров – 2 объем – 1,1 куб.м.	Администрация МО «Калмаюрское сельское поселение» Чердаклинского района Ульяновской области; 433421, Ульяновская область, Чердаклинский район, с. Татарский Калмаюр, ул. Советская, 40 ОГРН 1057310014630	Частные домовладения
	ИТОГО:	**Контейнеров -2**		
с. Поповка				
11	Чердаклинский район, с. Поповка, ул. Центральная, д.94	Покрытие грунт количество контейнеров – 1 объем – 1,1 куб.м.	Администрация МО «Калмаюрское сельское поселение» Чердаклинского района Ульяновской области; 433421, Ульяновская область, Чердаклинский район, с. Татарский Калмаюр, ул. Советская, 40 ОГРН 1057310014630	Частные домовладения с. Поповка ул. Центральная д. 84, 85, 86, 87, 88, 89, 90, 91, 92, 93, 94, 95, 96, 97, 98, 99, 100, 101, 102, 103, 105 ул. Салахова д.1, 2, 3, 4, 5, 6, 8, 10, 12 ,14, 16, 18, 20, 22, 24, 26, 28

12	Чердаклинский район, с. Поповка, ул. Центральная, д. 74	Покрытие грунт количество контейнеров – 1 объем – 1,1 куб.м.	Администрация МО «Калмаюрское сельское поселение» Чердаклинского района Ульяновской области; 433421, Ульяновская область, Чердаклинский район, с. Татарский Калмаюр, ул. Советская, 40 ОГРН 1057310014630	Частные домовладения с. Поповка ул. Центральная д.37, 38, 39, 40, 41, 42, 43, 44, 45, 46, 47, 48, 49, 50, 51, 52, 53, 54, 55, 56, 57, 58, 59, 60, 61, 62, 63, 64, 65, 66, 67, 68, 69, 70, 71, 72, 73,74, 75, 76, 77, 78, 79, 80, 81, 82, 83 ул. Прибрежная д.1, 6, 8, 10, 12, 14, 16, 18, 20
13	Чердаклинский район, с. Поповка, ул. Центральная, д. 16	Покрытие грунт количество контейнеров – 1 объем – 1,1 куб.м.	Администрация МО «Калмаюрское сельское поселение» Чердаклинского района Ульяновской области; 433421, Ульяновская область, Чердаклинский район, с. Татарский Калмаюр, ул. Советская, 40 ОГРН 1057310014630	Частные домовладения с. Поповка ул. Центральная д. 1, 2, 3, 4, 5, 6, 7, 8, 9, 10, 11, 12, 13, 14, 15, 16, 17, 18, 19, 20, 21, 22, 23, 24, 25, 26, 27, 28, 29, 30, 31, 32, 33, 34, 35, 36 ул. Прибрежная д.3
14	Чердаклинский район, с. Поповка, ул. Колхозная, д.54	Покрытие грунт количество контейнеров – 1 объем – 1,1 куб.м.	Администрация МО «Калмаюрское сельское поселение» Чердаклинского района Ульяновской области; 433421, Ульяновская область, Чердаклинский район, с. Татарский Калмаюр, ул. Советская, 40 ОГРН 1057310014630	Частные домовладения с. Поповка ул. Колхозная д.33, 35, 37, 39, 41, 43, 44, 46, 48, 50, 52, 54 ул. Салахова д.7, 9, 11, 13, 15, 17, 19, 21, 23, 25, 30, 32, 34, 36, 38, 40, 42, 44, 46, 48, 50, 52, 54
15	Чердаклинский район, с. Поповка, ул. Колхозная, д.1	Покрытие грунт количество контейнеров – 1 объем – 1,1 куб.м.	Администрация МО «Калмаюрское сельское поселение» Чердаклинского района Ульяновской области; 433421, Ульяновская область, Чердаклинский район, с. Татарский Калмаюр, ул. Советская, 40 ОГРН 1057310014630	Частные домовладения с. Поповка ул. Колхозная д.1, 2, 3, 4, 5, 6, 7, 8, 10 квартал Южный д. 1, 2, 3, 4, 5, 6, 7, 8, 9, 10, 11, 12, 13, 14, 15, 16, 19, 20
16	Чердаклинский район, с. Поповка, ул. Колхозная, д.36	Покрытие грунт количество контейнеров – 1 объем – 1,1 куб.м.	Администрация МО «Калмаюрское сельское поселение» Чердаклинского района Ульяновской области; 433421, Ульяновская область, Чердаклинский район, с. Татарский Калмаюр, ул. Советская, 40	Частные домовладения с. Поповка ул. Колхозная д.9, 11, 12, 13, 14, 15, 16, 17, 18, 19, 20, 21, 22, 23, 24, 25, 26, 27, 28, 29, 30, 31, 32, 34, 36, 38, 40, 42 ул. Новостройщиков д.1 ,2 ,3 ,4, 5, 6, 7, 8, 9, 10

			ОГРН 1057310014630	
	ИТОГО:	**Контейнеров -6**		
			с. Татарский Калмаюр	
17	Чердаклинский район, с. Татарский Калмаюр, ул. Комсомольская, д.65	Покрытие грунт количество контейнеров – 1 объем – 1,1 куб.м.	Администрация МО «Калмаюрское сельское поселение» Чердаклинского района Ульяновской области; 433421, Ульяновская область, Чердаклинский район, с. Татарский Калмаюр, ул. Советская, 40 ОГРН 1057310014630	Частные домовладения с. Татарский Калмаюр пер. Комсомольский д. 1, 2, 3, 4, 5, 6, 8, 9, 10, 11, 12, 13, 15, 17, 19, 24, 25, 26, 27, 29, 31 ул. Комсомольская д. 40, 45,47, 48, 49, 50, 51, 52, 53,54, 55, 57, 58, 60, 62, 63, 64, 65, 66, 67, 68, 69, 70, 71,73, 74, 76, 77, 78, 79, 80, 81, 82, 83, 84, 85, 86, 87, 88, 90, 93, 95, 99
18	Чердаклинский район, с. Татарский Калмаюр, ул. Комсомольская, д.1	Покрытие грунт количество контейнеров – 1 объем – 1,1 куб.м.	Администрация МО «Калмаюрское сельское поселение» Чердаклинского района Ульяновской области; 433421, Ульяновская область, Чердаклинский район, с. Татарский Калмаюр, ул. Советская, 40 ОГРН 1057310014630	Частные домовладения с. Татарский Калмаюр ул. Комсомольская д. 1, 2, 3, 4, 5, 6, 7, 8, 9, 10, 11, 12, 13, 15, 17, 18, 20, 21, 22, 23, 24, 26,29, 31, 32, 33, 34, 35, 36, 37, 38, 39, 41, 43 ул. Почтовая д. 1, 2, 3, 4, 5, 6, 7, 8, 9, 10, 11, 12, 13, 14, 15, 16, 17, 18, 19, 21, 22, 23, 24, 26, 28, 29, 30, 31, 32, 34, 36 пер. Почтовый д. 1, 2, 3, 4, 5, 6, 8
19	Чердаклинский район, с. Татарский Калмаюр, ул. Почтовая, д.56	Покрытие грунт количество контейнеров – 1 объем – 1,1 куб.м.	Администрация МО «Калмаюрское сельское поселение» Чердаклинского района Ульяновской области; 433421, Ульяновская область, Чердаклинский район, с. Татарский Калмаюр, ул. Советская, 40 ОГРН 1057310014630	Частные домовладения с. Татарский Калмаюр ул. Почтовая д.33, 35, 37, 38, 39, 40, 41, 42, 44, 46, 47, 48, 49, 50, 52, 53, 54, 55, 56, 57, 58, 59, 60, 63, 63А, 64, 65, 65А, 66, 67, 68, 69, 70, 72, 74, 76, 78, 80, 82
20	Чердаклинский район, с. Татарский Калмаюр, ул. Советская – поворот на переулок Советский	Покрытие грунт количество контейнеров – 1 объем – 1,1 куб.м.	Администрация МО «Калмаюрское сельское поселение» Чердаклинского района Ульяновской области; 433421, Ульяновская область, Чердаклинский район, с. Татарский Калмаюр, ул. Советская, 40 ОГРН 1057310014630	Частные домовладения с. Татарский Калмаюр ул. Советская д. 108, 110, 111, 112, 113, 114, 115, 116, 117, 118, 119, 120, 121, 122, 123, 124, 125, 126, 128, 130, 131, 132, 133, 135, 136, 137, 138, 139, 140, 141, 143, 144, 145, 146, 147, 148, 149, 150, 152, 153, 154, 155, 157, 159, 161, 165, 167

				пер. Светский д. 1, 2, 3, 4, 5, 6, 7, 8, 9, 10, 11, 12, 13, 14, 15, 16, 17, 18, 19, 20, 21, 22, 23, 24, 25, 26, 27, 28, 29, 30, 31, 33,36, 37, 38, 39, 40, 41, 42, 43, 45, 46, 47, 48, 50, 52, 54
21	Чердаклинский район, с. Татарский Калмаюр, ул. Советская, д.69 (рядом с мечетью)	Покрытие грунт количество контейнеров – 1 объем – 1,1 куб.м.	Администрация МО «Калмаюрское сельское поселение» Чердаклинского района Ульяновской области; 433421, Ульяновская область, Чердаклинский район, с. Татарский Калмаюр, ул. Советская, 40 ОГРН 1057310014630	с. Татарский Калмаюр ул. Советская д.63, 65, 66, 67, 68, 69, 71, 72, 73, 74, 76, 78, 80, 81, 83, 84, 85, 86, 87, 88, 89, 90, 91, 92, 93, 94, 95, 96, 97, 98, 99, 100, 101, 102, 103, 104, 105, 106, 107
	ИТОГО:	**Контейнеров -5**		
с. Уразгильдино				
22	Чердаклинский район, с. Уразгильдино, ул. Центральная, д.41	Покрытие грунт количество контейнеров – 1 объем – 1,1 куб.м.	Администрация МО «Калмаюрское сельское поселение» Чердаклинского района Ульяновской области; 433421, Ульяновская область, Чердаклинский район, с. Татарский Калмаюр, ул. Советская, 40 ОГРН 1057310014630	Частные домовладения ул. Центральная д.35, 36, 39, 41, 42, 44, 48, 49, 52, 53, 56, 58, 60 ул. Прибрежная д.30, 32, 33, 34, 36, 38, 40, 44
23	Чердаклинский район, с. Уразгильдино, ул. Новая, д.11	Покрытие грунт количество контейнеров – 1 объем – 1,1 куб.м.	Администрация МО «Калмаюрское сельское поселение» Чердаклинского района Ульяновской области; 433421, Ульяновская область, Чердаклинский район, с. Татарский Калмаюр, ул. Советская, 40 ОГРН 1057310014630	Частные домовладения ул. Новая д.11, 13, 14, 15, 16, 18, 20, 21, 23, 26 ул. Прибрежная д.13, 14, 15, 16, 19, 22, 23, 25, 27, 28, 29
24	Чердаклинский район, с. Уразгильдино, ул. Новая (водонапорная башня)	Покрытие грунт количество контейнеров – 1 объем – 1,1 куб.м.	Администрация МО «Калмаюрское сельское поселение» Чердаклинского района Ульяновской области; 433421, Ульяновская область, Чердаклинский район, с. Татарский Калмаюр, ул. Советская, 40 ОГРН 1057310014630	Частные домовладения ул. Новая д.1, 2, 3, 4, 5, 6, 7, 8, 9, 10, 12

25	Чердаклинский район, с. Уразгильдино, ул. Школьная, д.26	Покрытие грунт количество контейнеров – 1 объем – 1,1 куб.м.	Администрация МО «Калмаюрское сельское поселение» Чердаклинского района Ульяновской области; 433421, Ульяновская область, Чердаклинский район, с. Татарский Калмаюр, ул. Советская, 40 ОГРН 1057310014630	Частные домовладения ул. Школьная д.1, 2, 3, 4, 5, 6, 7, 8, 10, 11, 12, 13, 14, 15, 16, 18, 19, 20, 22, 23, 24, 25, 26, 28, 30, 31
26	Чердаклинский район, с. Уразгильдино, ул. Молодежная, д.18 (автобусная остановка)	Покрытие грунт количество контейнеров – 1 объем – 1,1 куб.м.	Администрация МО «Калмаюрское сельское поселение» Чердаклинского района Ульяновской области; 433421, Ульяновская область, Чердаклинский район, с. Татарский Калмаюр, ул. Советская, 40 ОГРН 1057310014630	Частные домовладения ул. Молодежная д.1, 2, 3, 4, 5, 6, 7, 8, 9, 10, 11, 12, 13, 14, 15, 16, 17, 18, 19, 20, 21, 22, 23
27	Чердаклинский район, с. Уразгильдино, площадь Мечети, д.6 (поворот на улицу Центральную)	Покрытие грунт количество контейнеров – 1 объем – 1,1 куб.м.	Администрация МО «Калмаюрское сельское поселение» Чердаклинского района Ульяновской области; 433421, Ульяновская область, Чердаклинский район, с. Татарский Калмаюр, ул. Советская, 40 ОГРН 1057310014630	Частные домовладения пл. Мечети д.2, 3, 4, 5, 6 ул. Центральная д.2, 4, 5, 6, 7, 8, 10, 11, 12, 13, 14, 16, 17, 19, 20, 21, 24, 25, 26, 27, 28, 29, 30, 33 ул. Прибрежная д.2, 3, 4, 5, 6, 7, 8, 9, 10 ул. Полевая д.2, 3
	ИТОГО:	**Контейнеров -6**		
с. Чувашский Калмаюр				
28	Чердаклинский район, с. Чувашский Калмаюр на развилке улиц Кавказская и Советская	Покрытие грунт количество контейнеров – 1 объем – 1,1 куб.м.	Администрация МО «Калмаюрское сельское поселение» Чердаклинского района Ульяновской области; 433421, Ульяновская область, Чердаклинский район, с. Татарский Калмаюр, ул. Советская, 40 ОГРН 1057310014630	Частные домовладения с. Чувашский Калмаюр ул. Нижняя д. 36, 38, 40, 42, 47, 49, 51, 53 ул. Советская д. 1, 2, 3, 4, 6, 7, 8, 9, 12, 13, 15, 17, 19, 21, 23 ул. Кавказская 2, 3, 4, 6, 7, 10, 11, 12, 13, 15, 17, 18, 20, 21, 22, 23, 24, 26, 27, 28, 29, 31, 32, 33, 34, 35, 36, 37, 41
29	Чердаклинский район, с. Чувашский Калмаюр, ул. Нижняя, д.14	Покрытие грунт количество контейнеров – 2	Администрация МО «Калмаюрское сельское поселение» Чердаклинского района Ульяновской области; 433421,	Частные домовладения с. Чувашский Калмаюр ул. Нижняя д. 4, 6, 9, 10, 12, 13, 14, 15, 16, 17, 18, 19,

		объем – 1,1 куб.м. объем – 1,1 куб.м.	Ульяновская область, Чердаклинский район, с. Татарский Калмаюр, ул. Советская, 40 ОГРН 1057310014630	20, 21, 22, 23, 24, 25, 26, 28, 31, 32, 33, 34, 35, 37
30	Чердаклинский район, с. Чувашский Калмаюр, ул. Озерская, д.12	Покрытие грунт количество контейнеров – 1 объем – 1,1 куб.м.	Администрация МО «Калмаюрское сельское поселение» Чердаклинского района Ульяновской области; 433421, Ульяновская область, Чердаклинский район, с. Татарский Калмаюр, ул. Советская, 40 ОГРН 1057310014630	Частные домовладения с. Чувашский Калмаюр ул. Озерская д.7, 9, 10, 10А, 11, 12, 13, 14, 16, 17, 18, 20, 21, 22, 25, 27, 28, 29, 30, 31, 32, 33, 34, 35, 36, 37, 38, 39, 40, 41, 42, 43, 45, 47, 49, 51
31	Чердаклинский район, с. Чувашский Калмаюр, ул. Советская, д.39	Покрытие грунт количество контейнеров – 1 объем – 1,1 куб.м.	Администрация МО «Калмаюрское сельское поселение» Чердаклинского района Ульяновской области; 433421, Ульяновская область, Чердаклинский район, с. Татарский Калмаюр, ул. Советская, 40 ОГРН 1057310014630	Частные домовладения с. Татарский Калмаюр ул. Советская д. 43, 45, 47, 49, 50, 51, 52, 55,56, 57, 58, 59, 60, 61, 62, 64 с. Чувашский Калмаюр ул. Советская д. 39, 41, 44, 46, 48 ул. Озерская д.1, 2, 3, 5, 6, 8
32	Чердаклинский район, с. Чувашский Калмаюр ул. Советская д.37	Покрытие грунт количество контейнеров – 1 объем – 1,1 куб.м.	Администрация МО «Калмаюрское сельское поселение» Чердаклинского района Ульяновской области; 433421, Ульяновская область, Чердаклинский район, с. Татарский Калмаюр, ул. Советская, 40 ОГРН 1057310014630	Частные домовладения с. Чувашский Калмаюр ул. Школьная д.1, 3, 5, 9, 11, 13 ул. Озерская, д.15 ул. Советская д.18, 20, 22, 24, 25, 26, 27, 28, 30, 31, 32, 33, 34, 36, 38, 40
	ИТОГО:	**Контейнеров -7**		
Крестовогородищенское сельское поселение с. Крестово-Городище				
1	Чердаклинский район, с. Крестово-Городище, ул. Ленина, 1а	Покрытие — асфальт, площадь 7,5 м^2;количество контейнеров — 1 объем 1,1 м^3 - 1	Администрация МО «Крестовогородищенское сельское поселение» Чердаклинского района Ульяновской области; 433408, Ульяновская область, Чердаклинский район, с. Крестово-Городище, ул. Ленина,	с. Крестово-Городище, ул. Мира, 1а, 1б, 2-10, ул. Калинина, 1-10; ул. Ленина, 1-5, 2-10; ул. Мичурина, 1-7, 2-10, ул. Чапаева, 1-9, 2-10

			58 А ОГРН 1057310014420	
2	Чердаклинский район, с. Крестово-Городище, ул. Ленина, 13	Покрытие — асфальт, площадь 7,5 $м^2$;количество контейнеров — 2 объем 1,1 $м^3$ — 1 объем 1,1 $м^3$ — 1	Администрация МО «Крестовогородищенское сельское поселение» Чердаклинского района Ульяновской области; 433408, Ульяновская область, Чердаклинский район, с. Крестово-Городище, ул. Ленина, 58 А ОГРН 1057310014420	с. Крестово-Городище, ул. Горького, 1-5, 2-12; ул. Мира, 1-7, 12-24; ул. Калинина, 11-23, 12-24; ул. Ленина, 7-19, 12-22; ул. Мичурина, 9-19, 12-24; ул. Чапаева, 11-23, 12-24
3	Чердаклинский район, с. Крестово-Городище, ул. Ленина, 27	Покрытие — асфальт, площадь 7,5 $м^2$;количество контейнеров — 2 объем 1,1 $м^3$ — 1 объем 1,1 $м^3$ — 1	Администрация МО «Крестовогородищенское сельское поселение» Чердаклинского района Ульяновской области; 433408, Ульяновская область, Чердаклинский район, с. Крестово-Городище, ул. Ленина, 58 А ОГРН 1057310014420	с. Крестово-Городище, ул. 9 Мая, ул. Горького, 7-21, 14-28; ул. Мира, 9-23, 26-40; ул. Калинина, 25-39, 26-38; ул. Ленина, 21-35, 24-38; ул. Мичурина, 21-33, 26-36А; ул. Чапаева, 25-35, 26-40
4	Чердаклинский район, с. Крестово-Городище, ул. Ленина, 37а	Покрытие — асфальт, площадь 7,5 $м^2$;количество контейнеров — 2 объем 1,1 $м^3$ — 1 объем 1,1 $м^3$ — 1	Администрация МО «Крестовогородищенское сельское поселение» Чердаклинского района Ульяновской области; 433408, Ульяновская область, Чердаклинский район, с. Крестово-Городище, ул. Ленина, 58 А ОГРН 1057310014420	с. Крестово-Городище, пер. Горького, пер. Кооперативный, ул. Горького, 23-29, 30-42; ул. Мира, 25-39, 42-60; ул. Калинина, 41-59, 40-58; ул. Ленина, 37-47, 40-52; ул. Мичурина, 35-47, 38-52; ул. Чапаева, 37-51, 42-52
5	Чердаклинский район, с. Крестово-Городище, пер. Садовый, 16	Покрытие — асфальт, площадь 7,5 $м^2$;количество контейнеров — 1 объем 1,1 $м^3$ - 1	Администрация МО «Крестовогородищенское сельское поселение» Чердаклинского района Ульяновской области; 433408, Ульяновская область, Чердаклинский район, с. Крестово-Городище, ул. Ленина, 58 А ОГРН 1057310014420	с. Крестово-Городище, пер. Садовый, ул. Горького, 31-43, 44-56; ул. Мира, 41-49А, 62-74; ул. Калинина, 61-73, 60-68; ул. Ленина, 49-57, 54-56

6	Чердаклинский район, с. Крестово-Городище, ул. Ленина, 61	Покрытие — асфальт, площадь 7,5 $м^2$;количество контейнеров — 1 объем 1,1 $м^3$ - 1	Администрация МО «Крестовогородищенское сельское поселение» Чердаклинского района Ульяновской области; 433408, Ульяновская область, Чердаклинский район, с. Крестово-Городище, ул. Ленина, 58 А ОГРН 1057310014420	с. Крестово-Городище, пер. Комсомольский, 16-22, 19-23; ул. Горького, 45-59, 58-68; ул. Мира, 49Б-49З, 76-90; ул. Калинина, 75-89, ул. Ленина, 58
7	Чердаклинский район, с. Крестово-Городище, пер. Комсомольский, 15	Покрытие — асфальт, площадь 7,5 $м^2$;количество контейнеров — 1 объем 1,1 $м^3$ - 1	Администрация МО «Крестовогородищенское сельское поселение» Чердаклинского района Ульяновской области; 433408, Ульяновская область, Чердаклинский район, с. Крестово-Городище, ул. Ленина, 58 А ОГРН 1057310014420	с. Крестово-Городище, пер. Комсомольский, 1-15, 2-14, ул. Ленина, 63-69,
8	Чердаклинский район, с. Крестово-Городище, ул. Ленина, 77	Покрытие — асфальт, площадь 7,5 $м^2$;количество контейнеров — 2 объем 1,1 $м^3$ — 1 объем 1,1 $м^3$ - 1	Администрация МО «Крестовогородищенское сельское поселение» Чердаклинского района Ульяновской области; 433408, Ульяновская область, Чердаклинский район, с. Крестово-Городище, ул. Ленина, 58 А ОГРН 1057310014420	с. Крестово-Городище, пер. Пионерский, ул. Калинина, 78-94, ул. Ленина, 71-81, 74-90, ул. Мичурина, 83-97, 88-102, ул. Чапаева, 83-91, 86-100
9	Чердаклинский район, с. Крестово-Городище, ул. Ленина, 87	Покрытие — асфальт, площадь 7,5 $м^2$;количество контейнеров — 2 объем 1,1 $м^3$ — 1 объем 1,1 $м^3$ - 1	Администрация МО «Крестовогородищенское сельское поселение» Чердаклинского района Ульяновской области; 433408, Ульяновская область, Чердаклинский район, с. Крестово-Городище, ул. Ленина, 58 А ОГРН 1057310014420	с. Крестово-Городище, ул. Калинина, 96-116, ул. Ленина, 83-95, 92-104, ул. Мичурина, 99-103, 104-108, ул. Чапаева, 93-95, 102-106
10	Чердаклинский район, с. Крестово-Городище, ул.	Покрытие — асфальт, площадь	Администрация МО «Крестовогородищенское сельское	с. Крестово-Городище, ул. Славянский Базар, ул. Ленина, 97-103, 106-110

	Ленина, 110	7,5 м^2;количество контейнеров — 1 объем 1,1 м^3 - 1	поселение» Чердаклинского района Ульяновской области; 433408, Ульяновская область, Чердаклинский район, с. Крестово-Городище, ул. Ленина, 58 А ОГРН 1057310014420	
11	Чердаклинский район, с. Крестово-Городище, ул. Молодежная, 11	Покрытие — асфальт, площадь 7,5 м^2;количество контейнеров — 1 объем 1,1 м^3 - 1	Администрация МО «Крестовогородищенское сельское поселение» Чердаклинского района Ульяновской области; 433408, Ульяновская область, Чердаклинский район, с. Крестово-Городище, ул. Ленина, 58 А ОГРН 1057310014420	с. Крестово-Городище, ул. Молодежная
12	Чердаклинский район, с. Крестово-Городище, ул. Мичурина, 116	Покрытие — асфальт, площадь 7,5 м^2;количество контейнеров — 1 объем 1,1 м^3 - 1	Администрация МО «Крестовогородищенское сельское поселение» Чердаклинского района Ульяновской области; 433408, Ульяновская область, Чердаклинский район, с. Крестово-Городище, ул. Ленина, 58 А ОГРН 1057310014420	с. Крестово-Городище, ул. Мичурина, 105-113, 110-116
13	Чердаклинский район, с. Крестово-Городище, ул. Шоферов, 13	Покрытие — асфальт, площадь 7,5 м^2;количество контейнеров — 1 объем 1,1 м^3 - 1	Администрация МО «Крестовогородищенское сельское поселение» Чердаклинского района Ульяновской области; 433408, Ульяновская область, Чердаклинский район, с. Крестово-Городище, ул. Ленина, 58 А ОГРН 1057310014420	с. Крестово-Городище, ул. Шоферов
14	Чердаклинский район, с. Крестово-Городище, ул. Чапаева, 105	Покрытие — асфальт, площадь 7,5 м^2;количество контейнеров — 1	Администрация МО «Крестовогородищенское сельское поселение» Чердаклинского района Ульяновской области; 433408,	с. Крестово-Городище, ул. Чапаева, 97-105, 108-114; ул. Степная

		объем 1,1 $м^3$ - 1	Ульяновская область, Чердаклинский район, с. Крестово-Городище, ул. Ленина, 58 А ОГРН 1057310014420	
15	Чердаклинский район, с. Крестово-Городище, ул. Мира, 69	Покрытие — асфальт, площадь 7,5 $м^2$;количество контейнеров — 3 объем 1,1 $м^3$ — 1 объем 1,1 $м^3$ — 1 объем 1,1 $м^3$ - 1	Администрация МО «Крестовогородищенское сельское поселение» Чердаклинского района Ульяновской области; 433408, Ульяновская область, Чердаклинский район, с. Крестово-Городище, ул. Ленина, 58 А ОГРН 1057310014420	с. Крестово-Городище, ул. Горького, 61-109, 70-100; ул. Мира, 51-83, 92-142; ул. Калинина, 91-143
16	Чердаклинский район, с. Крестово-Городище, пер. Комсомольский, 29	Покрытие — асфальт, площадь 7,5 $м^2$;количество контейнеров — 1 объем 1,1 $м^3$ - 1	Администрация МО «Крестовогородищенское сельское поселение» Чердаклинского района Ульяновской области; 433408, Ульяновская область, Чердаклинский район, с. Крестово-Городище, ул. Ленина, 58 А ОГРН 1057310014420	с. Крестово-Городище, пер. Комсомольский, 23-35, 24-34, ул. Мичурина, 49-81, 54-86
17	Чердаклинский район, с. Крестово-Городище, пер. Комсомольский, 39	Покрытие — асфальт, площадь 7,5 $м^2$;количество контейнеров — 1 объем 1,1 $м^3$ - 1	Администрация МО «Крестовогородищенское сельское поселение» Чердаклинского района Ульяновской области; 433408, Ульяновская область, Чердаклинский район, с. Крестово-Городище, ул. Ленина, 58 А ОГРН 1057310014420	с. Крестово-Городище, пер. Комсомольский, 37-45, 36-50, ул. Чапаева, 53-81, 54-84
18	Чердаклинский район, с. Крестово-Городище, пер. Комсомольский, 56	Покрытие — асфальт, площадь 7,5 $м^2$;количество контейнеров — 3 объем 1,1 $м^3$ — 1 объем 1,1 $м^3$ — 1	Администрация МО «Крестовогородищенское сельское поселение» Чердаклинского района Ульяновской области; 433408, Ульяновская область, Чердаклинский район, с. Крестово-Городище, ул. Ленина,	с. Крестово-Городище, ул. Колхозная, пер. Южный, пер. Полевой, пер. Северный, Комсомольский, 47-57, 52-56

		объем 1,1 $м^3$ — 1	58 А ОГРН 1057310014420	
	ИТОГО:	**Контейнеров -27**		
п. Белая Рыбка				
1	Чердаклинский район, п. Белая Рыбка, ул. Крестовогородищенская, въезд в населенный пункт	Покрытие — щебень, площадь 7,5 $м^2$; количество контейнеров — 3 объем 1,1 $м^3$ — 1 объем 1,1 $м^3$ — 1 объем 1,1 $м^3$ — 1	Администрация МО «Крестовогородищенское сельское поселение» Чердаклинского района Ульяновской области; 433408, Ульяновская область, Чердаклинский район, с. Крестово-Городище, ул. Ленина, 58 А ОГРН 1057310014420	п. Белая Рыбка, частные домовладения ул. Крестовогородищенская д.д.1-27, 2-36 ул. Тургеневская д.д. 1-33, 2-30
	ИТОГО	**Контейнеров - 3**		
Бряндинское сельское поселение с. Бряндино				
1.	Чердаклинский район с.Бряндино ул.Школьная д.9	Асфальт, площадь 8 кв.м Количество контейнеров -2 Объем 1,1 куб.м	Администрация МО «Бряндинское сельское поселение» Чердаклинского района Ульяновской области; 433416, Ульяновская область, Чердаклинский район, с. Бряндино, ул. Школьная, 6 ОГРН1057310014431	Ул.Школьная, Ул.Прибрежная, Ул.Мостовая, ул.Заречная ул.Зеленая
2	Чердаклинский район с.Бряндино ул.Садовая д.2	Асфальт, площадь 7 кв.м Количество контейнеров -2 Объем 1,1 куб.м	Администрация МО «Бряндинское сельское поселение» Чердаклинского района Ульяновской области; 433416, Ульяновская область, Чердаклинский район, с. Бряндино, ул. Школьная, 6 ОГРН1057310014431	Ул.Центральная, д.1-19,ул.Садоваяд.1-15
3	Чердаклинский район с.Бряндино выезд из села Бряндино с ул.Центральная	Асфальт, площадь 7 кв.м Количество контейнеров -1 Объем 1,1 куб.м	Администрация МО «Бряндинское сельское поселение» Чердаклинского района Ульяновской области; 433416, Ульяновская область, Чердаклинский район, с. Бряндино, ул. Школьная, 6 ОГРН1057310014431	Ул.Центральная, д.20-42 Ул.Садовая, д.14-33

	ИТОГО:	**Контейнеров -5**		
			с. Абдуллово	
4	Чердаклинский район с.Абдуллово ул.Центральная ,30	Асфальт, площадь 8 кв.м Количество контейнеров -1 Объем 1,1 куб.м	Администрация МО «Бряндинское сельское поселение» Чердаклинского района Ульяновской области; 433416, Ульяновская область, Чердаклинский район, с. Бряндино, ул. Школьная, 6 ОГРН1057310014431	Ул.Центральная, ул.Центральная
5	Чердаклинский район с.Абдуллово ул.Центральная ,18	Асфальт, площадь 8 кв.м Количество контейнеров -1 Объем 1,1 куб.м	Администрация МО «Бряндинское сельское поселение» Чердаклинского района Ульяновской области; 433416, Ульяновская область, Чердаклинский район, с. Бряндино, ул. Школьная, 6 ОГРН1057310014431	Ул.Центральная, ул.Центральная
6	Чердаклинский район с.Абдуллово ул.Новая ,6	Асфальт, площадь 8 кв.м Количество контейнеров -1 Объем 1,1 куб.м	Администрация МО «Бряндинское сельское поселение» Чердаклинского района Ульяновской области; 433416, Ульяновская область, Чердаклинский район, с. Бряндино, ул. Школьная, 6 ОГРН1057310014431	Ул.Новая, ул.Школьная Ул.Зеленая Ул.Западная
7	Чердаклинский район с.Абдуллово ул.Саидгарея Гатауллова	Асфальт, площадь 8 кв.м Количество контейнеров -2 Объем 1,1 куб.м	Администрация МО «Бряндинское сельское поселение» Чердаклинского района Ульяновской области; 433416, Ульяновская область, Чердаклинский район, с. Бряндино, ул. Школьная, 6 ОГРН1057310014431	Ул.Саидгарея Гатауллова, ул.Садовая
	ИТОГО:	**Контейнеров -5**		
			с. Асаново	
8	Чердаклинский район с.Асаново ул.Центральная ,30	Асфальт, площадь 8 кв.м Количество контейнеров **-1** Объем 1,1 куб.м	Администрация МО «Бряндинское сельское поселение» Чердаклинского района Ульяновской области; 433416, Ульяновская область, Чердаклинский район, с. Бряндино, ул. Школьная, 6	Ул.Центральная, ул.Ветеранов, Ул.Луговая

			ОГРН1057310014431	
п. Борисовка				
9	Чердаклинский район п.Борисовка ул.Центральная ,1 **Еще 1 надо**	Асфальт, площадь 8 кв.м Количество контейнеров -1 Объем 1,1 куб.м	Администрация МО «Бряндинское сельское поселение» Чердаклинского района Ульяновской области; 433416, Ульяновская область, Чердаклинский район, с. Бряндино, ул. Школьная, 6 ОГРН1057310014431	Ул.Центральная, ул.Базарная, Ул.Новая
с. Станция Бряндино				
10	Чердаклинский район с.Станция Бряндино ул.Привокзальная ,1	Асфальт, площадь 8 кв.м Количество контейнеров -1 Объем 1,1 куб.м	Администрация МО «Бряндинское сельское поселение» Чердаклинского района Ульяновской области; 433416, Ульяновская область, Чердаклинский район, с. Бряндино, ул. Школьная, 6 ОГРН1057310014431	Ул.Привокзальная, ул.Садовая, Ул.Вишневая, ул.Урожайная
11	Чердаклинский район с.Станция Бряндино ул.Труда	Асфальт, площадь 8 кв.м Количество контейнеров -1 Объем 1,1 куб.м	Администрация МО «Бряндинское сельское поселение» Чердаклинского района Ульяновской области; 433416, Ульяновская область, Чердаклинский район, с. Бряндино, ул. Школьная, 6 ОГРН1057310014431	Ул.Труда, ул.Тенистая Ул.Энтузиастов ул.Тупиковая
12	Чердаклинский район с.Станция Бряндино ул.Рабочая	Асфальт, площадь 8 кв.м Количество контейнеров -1 Объем 1,1 куб.м	Администрация МО «Бряндинское сельское поселение» Чердаклинского района Ульяновской области; 433416, Ульяновская область, Чердаклинский район, с. Бряндино, ул. Школьная, 6 ОГРН1057310014431	Ул.Рабочая, ул.Садовая Ул.Вишневая Ул.Урожайная
13	Чердаклинский район с.Станция Бряндино ул.Красноармейская,1	Асфальт, площадь 8 кв.м Количество контейнеров -1 Объем 1,1 куб.м	Администрация МО «Бряндинское сельское поселение» Чердаклинского района Ульяновской области; 433416, Ульяновская область, Чердаклинский район, с. Бряндино, ул. Школьная, 6 ОГРН1057310014431	Ул.Красноармейская, Ул.Лесная, ул.Школьная Ул.Советская

	ИТОГО:	**Контейнеров -4**		
			п. Победитель	
14	Чердаклинский район п.Победитель при въезде в поселок	Асфальт, площадь 8 кв.м Количество контейнеров -1 Объем 1,1 куб.м	Администрация МО «Бряндинское сельское поселение» Чердаклинского района Ульяновской области; 433416, Ульяновская область, Чердаклинский район, с. Бряндино, ул. Школьная, 6 ОГРН1057310014431	Ул.Озерная
			С. Старое Ерёмкино	
15	Чердаклинский район **с.Старое Еремкино** ул.Поднавознова,14	Асфальт, площадь 8 кв.м Количество контейнеров -2 Объем 1,1 куб.м	Администрация МО «Бряндинское сельское поселение» Чердаклинского района Ульяновской области; 433416, Ульяновская область, Чердаклинский район, с. Бряндино, ул. Школьная, 6 ОГРН1057310014431	Ул. Калинина, ул.Яковлева, ул.Поднавознова
16	Чердаклинский район с.Старое Еремкино ул.Центральная,8	Асфальт, площадь 8 кв.м Количество контейнеров -3 Объем 1,1 куб.м	Администрация МО «Бряндинское сельское поселение» Чердаклинского района Ульяновской области; 433416, Ульяновская область, Чердаклинский район, с. Бряндино, ул. Школьная, 6 ОГРН1057310014431	Ул.Центральная, ул. Пушкина, ул.Гагарина
17	Чердаклинский район с.Старое Еремкино ул.Центральная,5в	Асфальт, площадь 8 кв.м Количество контейнеров -2 Объем 1,1 куб.м	Администрация МО «Бряндинское сельское поселение» Чердаклинского района Ульяновской области; 433416, Ульяновская область, Чердаклинский район, с. Бряндино, ул. Школьная, 6 ОГРН1057310014431	Ул.Центральная, ул.Луговая ,ул.Победы ул.Лесная
18	Чердаклинский район с.Старое Еремкино ул.Лесная,8	Асфальт, площадь 8 кв.м Количество контейнеров -1 Объем 1,1 куб.м	Администрация МО «Бряндинское сельское поселение» Чердаклинского района Ульяновской области; 433416, Ульяновская область, Чердаклинский район, с. Бряндино, ул. Школьная, 6 ОГРН1057310014431	Ул.Лесная , Ул.Молодежная,

	ИТОГО:	**Контейнеров -8**		
			п. Новый Суходол	
19	Чердаклинский район п.Новый Суходол При въезде в п. Новый Суходол	Асфальт, площадь 8 кв.м Количество контейнеров -1 Объем 1,1 куб.м	Администрация МО «Бряндинское сельское поселение» Чердаклинского района Ульяновской области; 433416, Ульяновская область, Чердаклинский район, с. Бряндино, ул. Школьная, 6 ОГРН1057310014431	Ул.Колхозная
			Красноярское сельское поселение с. Красный Яр	
1	Чердаклинский р-он, с. Красный Яр ул. Полевая, между д.№3 и д.№5	Покрытие-щебень Площадь-7,5м^2 Количество контейнеров-1 Объем 1,1 куб. м	Администрация МО «Красноярское сельское поселение» Чердаклинского района Ульяновской области; 433410, Ульяновская область, Чердаклинский район, п. Колхозный, ул. Зеленая, д. 36 ОГРН 1057310014618	Частные домовладения ул. Полевая, д.№: 1, 3,4,5,6,7,9 ул. Кирова, д.№: 24,26
2	Чердаклинский р-он, с. Красный Яр ул. Димитрова, южнее д.№ 1А	Покрытие- Площадь-7,5м^2 Количество контейнеров-2 Объем 1,1 куб. м Объем 1,1 куб. м	Администрация МО «Красноярское сельское поселение» Чердаклинского района Ульяновской области; 433410, Ульяновская область, Чердаклинский район, п. Колхозный, ул. Зеленая, д. 36 ОГРН 1057310014618	Частные домовладения ул. Димитрова, д.№: 1,1А, 2,3,4,5,6,7,8,9, 10,11,13
3	Чердаклинский р-он, с. Красный Яр ул. Деева (перекресток ул. Горького и ул. Кирова.	Покрытие-щебень Площадь-10м^2 Количество контейнеров-3 Объем 1,1 куб. м Объем 1,1 куб. м Объем 1,1 куб. м	Администрация МО «Красноярское сельское поселение» Чердаклинского района Ульяновской области; 433410, Ульяновская область, Чердаклинский район, п. Колхозный, ул. Зеленая, д. 36 ОГРН 1057310014618	Частные домовладения ул. Кирова, д.№ : 1,2,,4,6,8,10,12,14,16, 20,22. ул. Деева, д.№: 1,2,3,4,5,6,7,8
4	Чердаклинский р-он,	Покрытие-	Администрация МО «Красноярское	Частные домовладения

	с. Красный Яр ул. Деева, напротив д.№15	щебень Площадь-7,5м^2 Количество контейнеров-1 Объем 1,1 куб. м	сельское поселение» Чердаклинского района Ульяновской области; 433410, Ульяновская область, Чердаклинский район, п. Колхозный, ул. Зеленая, д. 36 ОГРН 1057310014618	ул. Деева, д.№: 9,10,11,12,13,14,15,16, 17,18,20,21,22,23
5	Чердаклинский р-он, с. Красный Яр Поворот с ул. Деева на ул. Победы (южнее дома №43)	Покрытие- Площадь-7,5м^2 Количество контейнеров-2 Объем 1,1 куб. м Объем 1,1 куб. м	Администрация МО «Красноярское сельское поселение» Чердаклинского района Ульяновской области; 433410, Ульяновская область, Чердаклинский район, п. Колхозный, ул. Зеленая, д. 36 ОГРН 1057310014618	Частные домовладения ул. Деева, д.№: 25,26,27,28,29,30,31, 32,33,34,35,36,37,38, 39,40,41,42,43,44,45,46 ул. Победы, д.№: 4,5,6,7,8,9,10,11,11а, 12,13,14,15,16
6	Чердаклинский р-он, с. Красный Яр ул. Ворошилова, д.№22	Покрытие- Площадь-7,5м^2 Количество контейнеров-2 Объем 1,1 куб. м Объем 1,1 куб. м	Администрация МО «Красноярское сельское поселение» Чердаклинского района Ульяновской области; 433410, Ульяновская область, Чердаклинский район, п. Колхозный, ул. Зеленая, д. 36 ОГРН 1057310014618	Частные домовладения ул. Ворошилова, д.№: 1,2,3,4,5,6,7,8,9,10, 11,12,13,14,16,18,20, 22,24,26,28,30,32,34, 36,38,40,42,44,46
7	Чердаклинский р-он, с. Красный Яр ул. Маяковского, напротив д.№9	Покрытие- Площадь-7,5м^2 Количество контейнеров-2 Объем 1,1 куб. м Объем 1,1 куб. м	Администрация МО «Красноярское сельское поселение» Чердаклинского района Ульяновской области; 433410, Ульяновская область, Чердаклинский район, п. Колхозный, ул. Зеленая, д. 36 ОГРН 1057310014618	Частные домовладения ул. Маяковского, д.№: 1,2,3,4,5,6,7,8,9,10, 11,12,13,14,15,16
8	Чердаклинский р-он, с. Красный Яр ул. Маяковского, между д.№26 и №28	Покрытие- Площадь-7,5м^2 Количество контейнеров-2 Объем 1,1 куб. м Объем 1,1 куб. м	Администрация МО «Красноярское сельское поселение» Чердаклинского района Ульяновской области; 433410, Ульяновская область, Чердаклинский район, п. Колхозный, ул. Зеленая, д. 36 ОГРН 1057310014618	Частные домовладения ул. Маяковского, д.№: 17,18,19,20,2122,23, 24,25,26,28А,29,30,32
9	Чердаклинский р-он, с. Красный Яр ул. Островского, д.6	Покрытие- Площадь-7,5м^2 Количество	Администрация МО «Красноярское сельское поселение» Чердаклинского района Ульяновской области; 433410,	Частные домовладения ул. Островского, д№: 1,2,3,4,5,6,7,8,8/1,9,10,11,12

		контейнеров-2 Объем 1,1 куб. м Объем 1,1 куб. м	Ульяновская область, Чердаклинский район, п. Колхозный, ул. Зеленая, д. 36 ОГРН 1057310014618	
10	Чердаклинский р-он, с. Красный Яр ул. Островского, д.№19	Покрытие- Площадь-7,5м^2 Количество контейнеров-2 Объем 1,1 куб. м Объем 1,1 куб. м	Администрация МО «Красноярское сельское поселение» Чердаклинского района Ульяновской области; 433410, Ульяновская область, Чердаклинский район, п. Колхозный, ул. Зеленая, д. 36 ОГРН 1057310014618	Частные домовладения ул. Островского, д.№: 13,14,14А,15,15А,16,17, 18,19,21
11	Чердаклинский р-он, с. Красный Яр Перекресток ул. Горького и ул. Пионерская, (восточнее д.№2)	Покрытие- Площадь-7,5м^2 Количество контейнеров-2 Объем 1,1 куб. м Объем 1,1 куб. м	Администрация МО «Красноярское сельское поселение» Чердаклинского района Ульяновской области; 433410, Ульяновская область, Чердаклинский район, п. Колхозный, ул. Зеленая, д. 36 ОГРН 1057310014618	Частные домовладения ул. Горького, д.№: 1,2,3,4,5,6,7,8,9,10, 11,12 Ул. Пионерская, д.№: 2,4,6,8,10,14,15,16, 17,18,19
12	Чердаклинский р-он, с. Красный Яр ул. Горького, д.№18	Покрытие- Площадь-7,5м^2 Количество контейнеров-2 Объем 1,1 куб. м Объем 1,1 куб. м	Администрация МО «Красноярское сельское поселение» Чердаклинского района Ульяновской области; 433410, Ульяновская область, Чердаклинский район, п. Колхозный, ул. Зеленая, д. 36 ОГРН 1057310014618	Частные домовладения ул. Горького, д.№: 14А,14Б,16,18,20,22, 234,26,28,30
13	Чердаклинский р-он, с. Красный Яр Перекресток ул. Центральной с ул. Жуковского	Покрытие- Площадь-7,5м^2 Количество контейнеров-2 Объем 1,1 куб. м Объем 1,1 куб. м	Администрация МО «Красноярское сельское поселение» Чердаклинского района Ульяновской области; 433410, Ульяновская область, Чердаклинский район, п. Колхозный, ул. Зеленая, д. 36 ОГРН 1057310014618	Частные домовладения ул. Жуковского, д.№: 1,2,3,4,5,6,7,8,9,10,11, 12,13,14,15,16,17,18,19, 20,21,22,23,24,25,26,27, 28,29,30,31,32,33,34
14	Чердаклинский р-он, с. Красный Яр Перекресток ул. Центральной с ул. Победы	Покрытие- Площадь-7,5м^2 Количество контейнеров-2 Объем 1,1 куб. м Объем 1,1 куб. м	Администрация МО «Красноярское сельское поселение» Чердаклинского района Ульяновской области; 433410, Ульяновская область, Чердаклинский район, п. Колхозный, ул. Зеленая, д. 36 ОГРН 1057310014618	Частные домовладения ул. Победы, д.№: 1,2,3,4,5,6,7,8,9,10,11, 12,13,14,15,16,17,18,19, 20,21,22,23,24,25,26,27, 28,29,30,31

15	Чердаклинский р-он, с. Красный Яр ул. Пролетарская, д.7	Покрытие- Площадь-7,5м^2 Количество контейнеров-2 Объем 1,1 куб. м Объем 1,1 куб. м	Администрация МО «Красноярское сельское поселение» Чердаклинского района Ульяновской области; 433410, Ульяновская область, Чердаклинский район, п. Колхозный, ул. Зеленая, д. 36 ОГРН 1057310014618	Частные домовладения ул. Пролетарская, д.№: 1,2,3,4,5,6,7,8,9,10,11,12 13,
16	Чердаклинский р-он, с. Красный Яр Перекресток пер. Пролетарский и ул. Пролетарской	Покрытие- Площадь-7,5м^2 Количество контейнеров-2 Объем 1,1 куб. м Объем 1,1 куб. м	Администрация МО «Красноярское сельское поселение» Чердаклинского района Ульяновской области; 433410, Ульяновская область, Чердаклинский район, п. Колхозный, ул. Зеленая, д. 36 ОГРН 1057310014618	Частные домовладения ул. Пролетарская, д.№: 14,15,16,17,18,19,20,21, 22,23,24,25,26,27,28,29, 30,31,32,33,34,35,36
17	Чердаклинский р-он, с. Красный Яр ул. Пролетарская, д.28	Покрытие- Площадь-7,5м^2 Количество контейнеров-2 Объем 1,1 куб. м Объем 1,1 куб. м	Администрация МО «Красноярское сельское поселение» Чердаклинского района Ульяновской области; 433410, Ульяновская область, Чердаклинский район, п. Колхозный, ул. Зеленая, д. 36 ОГРН 1057310014618	Частные домовладения ул. Пролетарская, д.№: 37,38,39,40,41,42,43, 44,45,46,47,48,49,50, 51,52,53,54,55,56,57
18	Чердаклинский р-он, с. Красный Яр ул. Волжская, д.14А	Покрытие- Площадь-7,5м^2 Количество контейнеров-2 Объем 1,1 куб. м Объем 1,1 куб. м	Администрация МО «Красноярское сельское поселение» Чердаклинского района Ульяновской области; 433410, Ульяновская область, Чердаклинский район, п. Колхозный, ул. Зеленая, д. 36 ОГРН 1057310014618	Частные домовладения ул. Волжская, д.№: 1,2,3,4,5,6,7,8,9,10,11,12, 13,14,15,16,17,18,19,20, 21,22,23
19	Чердаклинский р-он, с. Красный Яр ул. Волжская (пожарный пост)	Покрытие- Площадь-7,5м^2 Количество контейнеров-2 Объем 1,1 куб. м Объем 1,1 куб. м	Администрация МО «Красноярское сельское поселение» Чердаклинского района Ульяновской области; 433410, Ульяновская область, Чердаклинский район, п. Колхозный, ул. Зеленая, д. 36 ОГРН 1057310014618	Частные домовладения ул. Волжская, д.№: ,24,25,26,27,28, 29,30,31,32,33,34,35,36, 37,38,39,40
20	Чердаклинский р-он, с. Красный Яр ул. Мелиораторов	Покрытие- Площадь-7,5м^2 Количество	Администрация МО «Красноярское сельское поселение» Чердаклинского района Ульяновской области; 433410,	Частные домовладения пер. Школьный.д.№: 1,2,3,4,5,6,7,8,9,10,11,

	(восточнее магазина)	контейнеров-2 Объем 1,1 куб. м Объем 1,1 куб. м	Ульяновская область, Чердаклинский район, п. Колхозный, ул. Зеленая, д. 36 ОГРН 1057310014618	12,13,14 ул. Мелиораторов, д.№: 1,2,3,4,5,6
21	Чердаклинский р-он, с. Красный Яр ул. Лесная, (у скважины)	Покрытие- Площадь-7,5м^2 Количество контейнеров-2 Объем 1,1 куб. м Объем 1,1 куб. м	Администрация МО «Красноярское сельское поселение» Чердаклинского района Ульяновской области; 433410, Ульяновская область, Чердаклинский район, п. Колхозный, ул. Зеленая, д. 36 ОГРН 1057310014618	Частные домовладения ул. Лесная, д.№: 1,2,3,4,5,6,7,8,9,10,11, 12,13,14,15,16,17,18, 19,20,21,22,23,24,25,26
	Итого:	**Контейнеров -41**		
		п. Колхозный		
22	Чердаклинский р-он п. Колхозный ул. Спортивная, напротив д.№16	Покрытие-щебень Площадь-7,5м^2 Количество контейнеров-2 Объем 1,1 куб. м Объем 1,1 куб. м	Администрация МО «Красноярское сельское поселение» Чердаклинского района Ульяновской области; 433410, Ульяновская область, Чердаклинский район, п. Колхозный, ул. Зеленая, д. 36 ОГРН 1057310014618	Многоквартирные дома ул. Спортивная д.№: 1,2,3,4,5,6,7,8,9,10,11, 12,13,14,15,16.
23	Чердаклинский р-он, п. Колхозный Ул. Школьная, 14	Покрытие-щебень Площадь-7,5м^2 Количество контейнеров-2 Объем 1,1 куб. м Объем 1,1 куб. м	Администрация МО «Красноярское сельское поселение» Чердаклинского района Ульяновской области; 433410, Ульяновская область, Чердаклинский район, п. Колхозный, ул. Зеленая, д. 36 ОГРН 1057310014618	Многоквартирные дома ул. Школьная, д. №: 1,2,3,4,5,6,7,8,9,10,12,13,14.
24	Чердаклинский р-он, п. Колхозный ул. Новая, 2	Покрытие-щебень Площадь-7,5м^2 Количество контейнеров-2 Объем 1,1 куб. м Объем 1,1 куб. м	Администрация МО «Красноярское сельское поселение» Чердаклинского района Ульяновской области; 433410, Ульяновская область, Чердаклинский район, п. Колхозный, ул. Зеленая, д. 36 ОГРН 1057310014618	Многоквартирные дома ул. Новая , д. №:,15,16,17,18. Ул. Жданова, д.№: 21,22,23,24,25,26,27, 28,29,30
25	Чердаклинский р-он, п. Колхозный	Покрытие-щебень Площадь-7,5м^2	Администрация МО «Красноярское сельское поселение» Чердаклинского	Многоквартирные дома ул. Центральная

	ул. Центральная, д.12	Количество контейнеров-2 Объем 1,1 куб. м Объем 1,1 куб. м	района Ульяновской области; 433410, Ульяновская область, Чердаклинский район, п. Колхозный, ул. Зеленая, д. 36 ОГРН 1057310014618	д.№12, ул. Бугульминская, д.№: 36,37,38,39,40,41,42,43,44,45
26	Чердаклинский р-он, п. Колхозный На границе п. Колхозный и Индовое, между ул. Бугульминской и ул. Жданова	Покрытие-щебень Площадь-7,5м^2 Количество контейнеров-2 Объем 1,1 куб. м Объем 1,1 куб. м	Администрация МО «Красноярское сельское поселение» Чердаклинского района Ульяновской области; 433410, Ульяновская область, Чердаклинский район, п. Колхозный, ул. Зеленая, д. 36 ОГРН 1057310014618	Частные домовладения ул.Бугульминская, д.№:д.№ 1,2,3,4,5,6,7,8,9,10, ул.Жданова, д.№: 1,2,3,4,5,6,7,8,9,10,11,12,13,14,
27	Чердаклинский р-он, п. Колхозный На границе п. Колхозный и Индовое, между ул. Пархоменко и ул. Школьной	Покрытие-щебень Площадь-7,5м^2 Количество контейнеров-2 Объем 1,1 куб. м Объем 1,1 куб. м	Администрация МО «Красноярское сельское поселение» Чердаклинского района Ульяновской области; 433410, Ульяновская область, Чердаклинский район, п. Колхозный, ул. Зеленая, д. 36 ОГРН 1057310014618	Частные домовладения ул. Пархоменко д.№1,2,3,4,5,6,7,8,9,10,11,12,13,14,15,16,17,18,19,20,21,22,23,24,25.
28	Чердаклинский р-он, п. Колхозный ул. Лесная: перекресток ул.Бугульминской и Кооперативной	Покрытие-щебень Площадь-7,5м^2 Количество контейнеров-2 Объем 1,1 куб. м Объем 1,1 куб. м	Администрация МО «Красноярское сельское поселение» Чердаклинского района Ульяновской области; 433410, Ульяновская область, Чердаклинский район, п. Колхозный, ул. Зеленая, д. 36 ОГРН 1057310014618	Частные домовладения ул. Бугульминская д. №46,47,48,49,50,51,52,53,54,55,56,57,58,59,60,61, ул. Кооперативная д.№ 1,2,3,4,5,6,7,8,9,10,11,12,13,14,15,16,17,18,19,20,21,22,23,24.
29	Чердаклинский р-он, п. Колхозный ул. Лесная: перекресток ул. Жданова и 50 Лет Победы	Покрытие-щебень Площадь-7,5м^2 Количество контейнеров-2 Объем 1,1 куб. м Объем 1,1 куб. м	Администрация МО «Красноярское сельское поселение» Чердаклинского района Ульяновской области; 433410, Ульяновская область, Чердаклинский район, п. Колхозный, ул. Зеленая, д. 36 ОГРН 1057310014618	Частные домовладения ул. Жданова д.№39,40,41,42,43,44,45,46,47,48,49,50,51,52,53,54,55,56,57,58,59,60,61,62,63,64,65,66,67,68,69,70 ул. 50 Лет Победа д.№ 1,2,3,4,5,6,7,8,9,10,11,12,13,14,15,16,17,18,19,20,21,22,23,24,25,26,27,28,29,30,31,32,33,34,35,36,37,38.
30	Чердаклинский р-он, п. Колхозный Перекресток ул. Пархоменко и ул. Полевой	Покрытие-щебень Площадь-7,5м^2 Количество контейнеров-2 Объем 1,1 куб. м	Администрация МО «Красноярское сельское поселение» Чердаклинского района Ульяновской области; 433410, Ульяновская область, Чердаклинский район, п. Колхозный, ул. Зеленая, д. 36	Частные домовладения ул. Пархоменко, д.№:№46,47,48,49,50,51,52,53,54,55,56,57,58,59,60,61,62,63,64,65,66,67,68,69,70 ул. Полевая д. №1,2,3,4,5,6,7,8,9,10,11,12,13,14,15,16,17,18,19,20,21,

		Объем 1,1 куб. м	ОГРН 1057310014618	22,23
	Итого:	**Контейнеров -18**		
	Итого по району:	**Контейнеров -572** **Бункеров - 6**		
ООО, ЗАО, ИП и прочие организации и предприятия				
1	р.п. Чердаклы, ул. Станционная, 2Б	Покрытие: бетон -площадь:6 кв.м. -кол-во контейнеров- 1 объем 1.1. куб.	ОБЩЕСТВО С ОГРАНИЧЕННОЙ ОТВЕТСТВЕННОСТЬЮ "ТОРГОВЫЙ ДОМ УЛЬЯНОВСКИЕ ТАЛИ" , 433400, Ульяновская область, Чердаклинский район, р.п. Чердаклы, ул. Станционная, 2Б ОГРН 1107329000063	Административное здание
2	р.п. Чердаклы, ул. Станционная, 2Б	Покрытие: бетон -площадь:6 кв.м. -кол-во контейнеров- 1 объем 1.1. куб.	ОБЩЕСТВО С ОГРАНИЧЕННОЙ ОТВЕТСТВЕННОСТЬЮ "СРЕДНЕ-ВОЛЖСКАЯ ПРОМЫШЛЕННАЯ КОМПАНИЯ" , 433400, Ульяновская область, Чердаклинский район, р.п. Чердаклы, ул. Станционная, 2Б ОГРН 1097328002518	Административное здание
3	р.п. Чердаклы, ул. Станционная, 2Б	Покрытие: бетон -площадь:6 кв.м. -кол-во контейнеров- 1 объем 1.1. куб.	ОБЩЕСТВО С ОГРАНИЧЕННОЙ ОТВЕТСТВЕННОСТЬЮ «Завод МАФ», 433400, Ульяновская область, Чердаклинский район, р.п. Чердаклы, ул. Станционная, 2Б ОГРН 1027301566115	Административное здание
4	р.п. Чердаклы, ул. Станционная, 2Б	Покрытие: бетон -площадь:6 кв.м. -кол-во контейнеров- 1 объем 1.1. куб.	ИП Арсланова Райля Ахатовна, 433400, Ульяновская область, Чердаклинский район, р.п. Чердаклы, ул. Станционная, 2Б ОГРНИП 309732822900020	Административное здание

5	р.п. Чердаклы, ул. Льва Толстого, д. 2 магазин «Автозапчасти» широта — 54.36 долгота — 48.84	Покрытие: бетон Площадь; 3 кв.м. кол-во контейнеров — 1 объем 1,1 куб.м.	ИП Серов Александр Анатольевич 433400, Ульяновская область, Чердаклинский район, р.п. Чердаклы, ул . Л.Толстого, д. 2 ОГРНИП 304732311300021	Магазин «Автозапчасти»
6	р.п. Чердаклы, ул. Пионерская, д. 61 широта — 54.3533 долгота — 48.8431	Покрытие: асфальтобетонное -площадь:6,56 кв.м. -кол-во контейнеров- 1 объем 1.1. куб.	ГОСУДАРСТВЕННОЕ УЧРЕЖДЕНИЕ - УПРАВЛЕНИЕ ПЕНСИОННОГО ФОНДА РОССИЙСКОЙ ФЕДЕРАЦИИ В ЧЕРДАКЛИНСКОМ РАЙОНЕ УЛЬЯНОВСКОЙ ОБЛАСТИ (МЕЖРАЙОННОЕ), 433400, Ульяновская область, Чердаклинский район, рабочий поселок Чердаклы, Пионерская улица, дом 61 ОГРН 1177325006209	Административное здание
7	р.п. Чердаклы, ул. Советская, д. 3 широта — 54.361550 долгота — 48.849350	Покрытие: асфальтобетонное -площадь:2,5 кв.м. -кол-во контейнеров- 1 объем 1.1. куб.	Следственное управление Следственного комитета Российской Федерации по Ульяновской области, 432970, Ульяновская область, город Ульяновск, улица Ленина, 124 ОГРН 1117325000110	Административное здание
8	р.п. Чердаклы, ул. Первомайская, д. 32а	Покрытие: асфальтобетонное -площадь:2,5 кв.м. -кол-во контейнеров- 1 объем 1.1. куб.	Федеральное государственное казенное учреждение «Управление вневедомственной охраны войск национальной гвардии Российской Федерации по Ульяновской области»; 432000, г. Ульяновск, ул. Льва Толстого, д. 54/13 ОГРН 1127325004927	Административное здание Гараж
9	р.п. Чердаклы, ул. Неверова, д. 34Б	Покрытие: бетон -площадь:2,5 кв.м.	Общество с ограниченной	Отходы производства

		-кол-во контейнеров- 1 объем 0,75 куб.м. - кол-во бункеров — 2 объем 8куб.м.	ответственностью «СитиДорс», 433400, Ульяновская область, р.п. Чердаклы, ул. Неверова, д. 34Б, ОГРН 1117328003320	
10	Чердаклинский район площадь Аэропортовая, д. 2 54.415687 48.795727	Покрытие: железобетон -площадь:3 м.кв. -кол-во контейнеров- 1 объем 1.1. куб.	ОБЩЕСТВО С ОГРАНИЧЕННОЙ ОТВЕТСТВЕННОСТЬЮ "СПЕКТР-АЭРО" , 433405, Ульяновская область, Чердаклинский район, Аэропортовая площадь, дом 1 ОГРН 1167325070912	Административное здание ООО «Спектр-АЭРО»
11	Ульяновская область, Чердаклинский район, 21 км автодороги «Ульяновск-Димитровград-Самара»	Покрытие: асфальтобетонное площадь: 12 кв.м. кол-во контейнеров — 5 объем — 1,1 куб.м.	Закрытое акционерное общество «ОНАКО-КОМЕТА», 433400, Ульяновская область, Чердаклинский район, 21 км автодороги «Ульяновск-Димитровград-Самара» ОГРН 1027301108966	Административное здание ЗАО «ОНАКО-КОМЕТА»
12	Ульяновская область, Чердаклинский район, Портовая особая экономическая зона, проезд Первых резидентов, д. 1, строение 1 54.242663 48.473068	Покрытие: монолитная железобетонная плита площадь: 4,5 кв.м. кол-во контейнеров — 2 объем — 1,1 куб.м.	Общество с ограниченной ответственностью «Т1», 433400, Ульяновская область, Чердаклинский район, проезд Первых резидентов, д. 1, стр. 1, Портовая особая экономическая зона ОГРН 1127329001645	Складской комплекс ООО «Т1»
13	Чердаклинский район, п. Мирный, ул. Димитровградская, д. 39	Покрытие: щебень площадь: 2,5 кв.м. кол-во контейнеров — 1 объем 1,1 м.куб.	Индивидуальный предприниматель Янкаускене Елена Николаевна; Ульяновская область, Чердаклинский район, п. Октябрьский, ул. Советская, д. 44/1; ОГРНИП 317732500056585	Магазин

14	Чердаклинский район, п. Колхозный, СДК «Володарский», ул. Центральная, д. 7	Покрытие-щебень Площадь-4м^2 Количество контейнеров-1 Объем 1,1 куб. м	Администрация МО «Красноярское сельское поселение» Чердаклинского района Ульяновской области; 433410, Ульяновская область, Чердаклинский район, п. Колхозный, ул. Зеленая, д. 36 ОГРН 1057310014618	Административное здание СДК
15	Чердаклинский район, п. Колхозный, ул. Зеленая,д. 36, администрация МО «Чердаклинский район»	Покрытие-щебень Площадь-4м^2 Количество контейнеров-1 Объем 1,1 куб. м	Администрация МО «Красноярское сельское поселение» Чердаклинского района Ульяновской области; 433410, Ульяновская область, Чердаклинский район, п. Колхозный, ул. Зеленая, д. 36 ОГРН 1057310014618	Административное здание
16	Чердаклинский район, п. Колхозный, кладбище	Покрытие-щебень Площадь-7м^2 Количество бункеров-1 Объем 8 куб. м	Администрация МО «Красноярское сельское поселение» Чердаклинского района Ульяновской области; 433410, Ульяновская область, Чердаклинский район, п. Колхозный, ул. Зеленая, д. 36 ОГРН 1057310014618	Территория кладбища п. Колхозный
17	Чердаклинский район, с. Красный Яр, кладбище	Покрытие-щебень Площадь-7м^2 Количество бункеров-1 Объем 8 куб. м	Администрация МО «Красноярское сельское поселение» Чердаклинского района Ульяновской области; 433410, Ульяновская область, Чердаклинский район, п. Колхозный, ул. Зеленая, д. 36 ОГРН 1057310014618	Территория кладбища с. Красный Яр
18	с. Красный Яр, ул. Пролетарская, д. 18А 54.237202 48.554129	Покрытие- бетон Площадь-3,9м^2 Количество контейнеров-1 Объем 1,1 куб. м	Индивидуальный предприниматель Савельев Юрий Иванович; 433410, Ульяновская область, Чердаклинский район, с. Красный Яр, ул. Пролетарская, д. 11 ОГРНИП 308731009200023	Здание магазина
19	с. Красный Яр, ул.	Покрытие- бетон	Индивидуальный предприниматель	Здание магазина

	Димитрова, д. 1А 54.246692 48.554798	Площадь-3,9м^2 Количество контейнеров-1 Объем 1,1 куб. м	Савельев Юрий Иванович; 433410, Ульяновская область, Чердаклинский район, с. Красный Яр, ул. Пролетарская, д. 11 ОГРНИП 308731009200023	
20	СНТ «Юрманки», линия 53, участок 1Б	Покрытие — бетон Площадь — 6м² Количество контейнеров — 2 Объем 1,1 м³	Индивидуальный предприниматель Кушманцев Максим Вадимович; г. Ульяновск, пр-т Академика Филатова, д. 19, кв. 248 ОГРНИП 317732500019060	Административные здания
21	Ульяновская область, Чердаклинский район, с. Суходол, ул. Советская	Покрытие — грунт Площадь - 2м² Количество контейнеров — 1 Объем 1,1 м³	Общество с ограниченной ответственностью «Симбирск-Агро», 433400, Ульяновская область, Чердаклинский район, р.п. Чердаклы, ул. Пионерская, д. 107 ОГРН 1117329002185	Производственная база
22	Ульяновская область, р.п. Чердаклы, ул. Врача Попова, д. 80	Покрытие: асфальтобетон Площадь — 2,5 м² Количество контейнеров — 1 Объем 1,1 м³	Областное государственное бюджетное учреждение «Чердаклинский центр ветеринарии и безопасности продовольствия», 433400, Ульяновская область, р.п. Чердаклы, ул. Врача Попова, д. 80 ОГРН 1047300900437	Административное здание
23	Ульяновская область, р.п. Чердаклы, ул. Советская, д. 4	Покрытие: грунт Площадь: - 3 м² Количество контейнеров — 1 Объем 1,1 м³	Чердаклинский почтамт Управления Федеральной почтовой связи Ульяновской области-филиала Федерального государственного унитарного предприятия "ПОЧТА РОССИИ", 433400, Ульяновская область, р.п. Чердаклы, ул. Советская, д. 4 ОГРН 1037724007276	Административное здание почтамта
24	Ульяновская область, Чердаклинский район, п. Вислая Дубрава	Покрытие: асфальтобетон Площадь: - 3 м² Количество контейнеров — 1	СЕЛЬСКОХОЗЯЙСТВЕННЫЙ ПРОИЗВОДСТВЕННЫЙ КООПЕРАТИВ (КОЛХОЗ) "БЕЛОЯРСКИЙ", 433423, Ульяновская область, Чердаклинский район, п. Вислая Дубрава, ОГРН	Административное здание

		Объем 1,1 м³	1027301108746	
25	Ульяновская область, р.п. Чердаклы, ул. Кирова, д. 49	Покрытие: асфальтобетон Площадь: - 2,5 м² Количество контейнеров — 1 Объем 1,1 м³	Общество с ограниченной ответственностью «Агродеталь», 433400, Ульяновская область, Чердаклинский район, р.п. Чердаклы, ОГРН 1037300900526	Административное здание
26	Ульяновская область, Чердаклинский район, с. Поповка	Покрытие — асфальтобетон Площадь - 2м² Количество контейнеров — 1 Объем 1,1 м³	Общество с ограниченной ответственностью «Птицефабрика Симбирская», 433420, Ульяновская область, Чердаклинский район, с. Поповка, ОГРН 1047301512500	Производственная база
27	Ульяновская область, Чердаклинский район, с. Архангельское, ул. Совхозная, д. 32	Покрытие — асфальтобетон Площадь — 7м² Количество контейнеров — 3 Объем 1,1 м³	Индивидуальный предприниматель Хамбазарова Ирина Владимировна; г. Ульяновск, пр-т Врача Сурова, д. 1, кв. 239 ОГРНИП 304732829300349	Административное здание Отходы производства кондитерской фабрики «СладИС»
28	Ульяновская область, Чердаклинский район, р.п. Чердаклы, ул. Пионерская, д. 107	Покрытие — бетон Площадь - 2м² Количество контейнеров — 1 Объем 1,1 м³	Общество с ограниченной ответственностью «Чердаклинская семеноводческая станция», 433400, Ульяновская область, Чердаклинский район, р.п. Чердаклы, ул. Пионерская, д. 107 ОГРН 1127329001722	Производственная база
29	Ульяновская область, Чердаклинский район, с. Богдашкино, ул. Лидии Бернт, д. 1	Покрытие — асфальтобетон Площадь — 3м² Количество контейнеров — 1 Объем 1,1 м³	Общество с ограниченной ответственностью «Богдашкино», 433404, Ульяновская область, Чердаклинский район, с. Богдашкино, ул. Лидии Бернт, д. 1 ОГРН 1097302000344	Административное здание
30	Ульяновская область, Чердаклинский район, р.п. Чердаклы, ул. 50 лет	Покрытие — шебень Площадь — 4м²	Индивидуальный предприниматель Марсянова Регина Рашидовна, Ульяновская область, г. Димитровград, ул.	Деятельность кафе

	ВЛКСМ, д. 139 кафе Ситора	Количество контейнеров — 1 Объем 0,75 м³	Гончарова, д. 6, кв. 36 ОГРНИП 309730220100027	
32	Ульяновская область, р.п. Чердаклы, ул. Ленина, д. 29 широта 54,3652 долгота 48,8404	Покрытие — бетон Площадь — 13м² Количество контейнеров — 1 Объем 1,1 м³	Индивидуальный предприниматель Чернова Ольга Владимировна, 433400, Ульяновская область, р.п. Чердаклы, пер. Колхозный, д. 1А ОГРНИП 306731004400016	Административное здание
33	Ульяновская область, Ульяновский мехлесхоз, Чердаклинское лесничество, квартал 17 54.463936 48.834155	Покрытие — асфальтобетон Площадь — 3м² Количество контейнеров — 2 Объем 0,75 м³ каждый контейнер	Ефимова Елена Валентиновна, паспорт серии 3615 №115692, выдан 06.08.2015 отделом УФМС России по Самарской области в Промышленном районе г. Самары	Дом S=176,5 м2 Гостиный дом S=89,2м2 Дом охраны S=41 м2 Дом S =157 м2
34	Ульяновская область, Чердаклинский район, с. Енганаево	Покрытие — бетон Площадь — 18м² Количество контейнеров — 6 Объем 0,75 м³	Общество с ограниченной ответственностью «Пальмира», 433411, Ульяновская область, Чердаклинский район, с. Енганаево, ОГРН 1087310001107	Административные здания (бухгалтерия, ИТР) производственные помещения
Садоводческие товарищества				
СНТ «Авиастроитель»				
1	Чердаклинский район, МО «Мирновское сельское поселение», Юрманский залив	Покрытие-щебень Площадь-60м^2 Количество контейнеров-27 Объем 1,1 куб. м каждый контейнеров	САДОВОДЧЕСКОЕ НЕКОММЕРЧЕСКОЕ ТОВАРИЩЕСТВО "АВИАСТРОИТЕЛЬ". 433409, Ульяновская область, Чердаклинский район, село Архангельское,улица 50 лет Победы; ОГРН 1037300901660	Территория СНТ

		Количество бункеров - 1 Объем 4 куб. м		
СНТ «Белая Рыбка»				
2	Чердаклинский район, МО «Крестовогородинское сельское поселение», с. Крестово-Городище	Покрытие-щебень Площадь-25м^2 Количество контейнеров-10 Объем 1,1 куб. м каждый контейнеров	САДОВОДЧЕСКОЕ НЕКОММЕРЧЕСКОЕ ТОВАРИЩЕСТВО "БЕЛАЯ РЫБКА 433408, Ульяновская область, Чердаклинский район, село Крестово-Городище ОГРН 1037300900042	Территория СНТ
СНТ «Долина- сад 1,2»				
3	Чердаклинский район, МО «Озерское сельское поселение», с. Озерки	Покрытие-щебень Площадь-7,5м^2 Количество контейнеров-3 Объем 1,1 куб. м каждый контейнеров	САДОВОДЧЕСКОЕ НЕКОММЕРЧЕСКОЕ ТОВАРИЩЕСТВО "ДОЛИНА - САД 1,2" 433400, Ульяновская область, город Ульяновск, улица Карбышева, дом 47, квартира 335 ОГРН 1027301573925	Территория СНТ
СНТ «Лесное»				
4	Чердаклинский район, МО «Чердаклинское городское поселение», с. Енганаево	Покрытие-щебень Площадь-50м^2 Количество контейнеров-20 Объем 1,1 куб. м каждый контейнеров	САДОВОДЧЕСКОЕ НЕКОММЕРЧЕСКОЕ ТОВАРИЩЕСТВО "Лесное" 433400, Ульяновская область, Чердаклинский район, р.п. Чердаклы	Территория СНТ
СНТ «Околица»				
5	Чердаклинский район, МО «Красноярское сельское поселение», с. Красный Яр	Покрытие-щебень Площадь-5м^2 Количество контейнеров-2 Объем 1,1 куб. м каждый	САДОВОДЧЕСКОЕ ТОВАРИЩЕСТВО "ОКОЛИЦА-94" 433410, Ульяновская область, Чердаклинский район, с. Красный Яр ОГРН 1027301111991	Территория СНТ

		контейнеров		
СНТ «Полесье»				
6	Чердаклинский район, МО «Красноярское сельское поселение», с. Красный Яр	Покрытие-щебень Площадь-40м^2 Количество контейнеров-16 Объем 1,1 куб. м каждый контейнеров	САДОВОДЧЕСКОЕ НЕКОММЕРЧЕСКОЕ ТОВАРИЩЕСТВО "ПОЛЕСЬЕ" 433410, Ульяновская область, Чердаклинский район, село Красный Яр, 37, 5 ОГРН 1037300900944	Территория СНТ
СНТ «Полянка»				
7	Чердаклинский район, МО «Чердаклинское городское поселение», р.п. Чердаклы	Покрытие-щебень Площадь-50м^2 Количество контейнеров-20 Объем 1,1 куб. м каждый контейнеров	САДОВОДЧЕСКОЕ НЕКОММЕРЧЕСКОЕ ТОВАРИЩЕСТВО "ПОЛЯНКА" 432010, Ульяновская область, город Ульяновск, Сиреневый проезд, дом 8 ОГРН 1027301576500	Территория СНТ
СНТ «Садовод УСХИ»				
8	Чердаклинский район, МО «Октябрьское сельское поселение», п. Октябрьский	Покрытие-щебень Площадь-20м^2 Количество контейнеров-6 Объем 1,1 куб. м каждый контейнеров Количество бункеров - 1 Объем 4 куб. м	САДОВОДЧЕСКОЕ НЕКОММЕРЧЕСКОЕ ТОВАРИЩЕСТВО " САДОВОД УСХИ" 433430, Ульяновская область, Чердаклинский район, поселок Октябрьский, Студенческая улица ОГРН 1027301109175	Территория СНТ
СНТ «Солнечное»				
9	Чердаклинский район, МО «Крестовогородинское сельское поселение», с. Крестово-Городище	Покрытие-щебень Площадь-80м^2 Количество контейнеров-33 Объем 1,1 куб. м	Садоводческое некоммерческое товарищество «Солнечное», 432059, Ульяновск, пр-т Ульяновский, д.2, подъезд 2 ОГРН 1027301585024	Территория СНТ

		каждый контейнеров		
СНТ «Солнечная поляна»				
10	Чердаклинский район, МО «Крестовогородинское сельское поселение», с. Крестово-Городище	Покрытие-щебень Площадь-10м^2 Количество контейнеров-4 Объем 1,1 куб. м каждый контейнеров	Садоводческое некоммерческое товарищество «Солнечная поляна», 433408, Ульяновская область, район Чердаклинский, село Крестово Городище, СНТ Солнечная Поляна	Территория СНТ
СНТ «Счастливое»				
11	Чердаклинский район, МО «Красноярское сельское поселение», с. Красный Яр	Покрытие-щебень Площадь-10м^2 Количество контейнеров-4 Объем 1,1 куб. м каждый контейнеров	САДОВОДЧЕСКОЕ НЕКОММЕРЧЕСКОЕ ТОВАРИЩЕСТВО "СЧАСТЛИВОЕ" 433410, Ульяновская область, Чердаклинский район, село Красный Яр ОГРН 1037300900955	Территория СНТ
СНТ «Центр»				
12	Чердаклинский район, МО «Красноярское сельское поселение», п. Колхозный	Покрытие-щебень Площадь-___м^2 Количество контейнеров- ___ Объем ____ куб. м каждый контейнеров	ДАЧНОЕ НЕКОММЕРЧЕСКОЕ ТОВАРИЩЕСТВО "ЦЕНТР" 432410, Ульяновская область, Чердаклинский район, поселок Колхозный ОГРН 1047300902395	Территория СНТ
СНТ «Юрманки»				
13	Чердаклинский район, МО «Мирновское сельское поселение», с. Архангельское, Юрманский залив	Покрытие-щебень Площадь-125м^2 Количество контейнеров-40 Объем 1,1 куб. м каждый контейнеров	САДОВОДЧЕСКОЕ НЕКОММЕРЧЕСКОЕ ТОВАРИЩЕСТВО "ЮРМАНКИ" 433409, Ульяновская область, Чердаклинский район, село Архангельское ОГРН 1037300901110	Территория СНТ

СНТ «Созидатель»				
14	Чердаклинский район, МО «Чердаклинское городское поселение», с. Енганаево	Покрытие-щебень Площадь-75м^2 Количество контейнеров-30 Объем 1,1 куб. м каждый контейнеров	САДОВОДЧЕСКОЕ НЕКОМЕРЧЕСКОЕ ТОВАРИЩЕСТВО "СОЗИДАТЕЛЬ". 433400, Ульяновская область, Чердаклинский район, рабочий поселок Чердаклы ОГРН 1027301110627	Территория СНТ
СНТ «Дорожник»				
15	Чердаклинский район, МО «Мирновское сельское поселение», с. Архангельское	Покрытие-щебень Площадь-40м^2 Количество контейнеров-16 Объем 1,1 куб. м каждый контейнеров	САДОВОДЧЕСКОЕ НЕКОММЕРЧЕСКОЕ ТОВАРИЩЕСТВО "ДОРОЖНИК" 433409, Ульяновская область, Чердаклинский район, село Архангельское ОГРН 1037300903397	Территория СНТ
СНТ «Раздолье»				
16	Чердаклинский район, МО «Калмаюрское сельское поселение», с. Андреевка	Покрытие-щебень Площадь-15м^2 Количество контейнеров-6 Объем 1,1 куб. м каждый контейнеров	САДОВОДЧЕСКОЕ НЕКОММЕРЧЕСКОЕ ТОВАРИЩЕСТВО "РАЗДОЛЬЕ" 432072, Ульяновская область, г. Ульяновск, пр-т Ульяновский, дом 10, офис 5 ОГРН 1027301109307	Территория СНТ
СНТ «Урожай»				
17	Чердаклинский район, МО «Октябрьское сельское поселение», п. Октябрьский	Покрытие-щебень Площадь-35м^2 Количество контейнеров-10 Объем 1,1 куб. м каждый контейнеров Количество бункеров - 1	САДОВОДЧЕСКОЕ НЕКОММЕРЧЕСКОЕ ТОВАРИЩЕСТВО "УРОЖАЙ". 433430, Ульяновская область, Чердаклинский район, п. Октябрьский, ул. Ленина, 10 ОГРН 1037300901428	Территория СНТ

		Объем 4 куб. м		
СНТ «Солнечная поляна -2»				
18	Чердаклинский район, МО «Красноярское сельское поселение», с. Красный Яр	Покрытие-щебень Площадь-30м^2 Количество контейнеров-12 Объем 1,1 куб. м каждый контейнеров	САДОВОДЧЕСКОЕ НЕКОММЕРЧЕСКОЕ ТОВАРИЩЕСТВО "СОЛНЕЧНАЯ ПОЛЯНА - 2"433410, УЛЬЯНОВСКАЯ ОБЛ, ЧЕРДАКЛИНСКИЙ Р-Н, КРАСНЫЙ ЯР С ОГРН: 1037300900438	Территория СНТ
СНТ «Междугородник»				
19	Чердаклинский район, МО «Красноярское сельское поселение», с. Красный Яр	Покрытие-щебень Площадь-25м^2 Количество контейнеров-8 Объем 1,1 куб. м каждый контейнеров	САДОВОДЧЕСКОЕ НЕКОММЕРЧЕСКОЕ ТОВАРИЩЕСТВО "МЕЖДУГОРОДНИК" 432072, Ульяновская область, город Ульяновск, проспект Авиастроителей, 11, 44 ОГРН 1027301575718	Территория СНТ
СНТ «Дружба»				
20	Чердаклинский район, МО «Мирновское сельское поселение», п. Мирный	Покрытие-щебень Площадь-10м^2 Количество контейнеров-4 Объем 1,1 куб. м каждый контейнер	САДОВОДЧЕСКОЕ НЕКОММЕРЧЕСКОЕ ТОВАРИЩЕСТВО "ДРУЖБА" 433405, Ульяновская область, Чердаклинский район, поселок Мирный ОГРН 1037300901714	Территория СНТ
СНТ «Городок»				
21	Чердаклинский район, МО «Мирновское сельское поселение», Юрманский залив	Покрытие-щебень Площадь-20м^2 Количество контейнеров-8 Объем 1,1 куб. м каждый контейнер	САДОВОДЧЕСКОЕ НЕКОММЕРЧЕСКОЕ ТОВАРИЩЕСТВО "ГОРОДОК" 432059, Ульяновская область, город Ульяновск, проспект Созидателей, дом 13, офис 701 ОГРН 1057328007197	Территория СНТ
ДНТ «Восток»				
22	Чердаклинский район, МО «Чердаклинское	Покрытие-щебень Площадь- м^2	Дачное некоммерческое товарищество «Восток» 433400, Ульяновская	Территория ДНТ

	городское поселение», с. Енганаево	Количество контейнеров- Объем ____ куб. м каждый контейнер	область, Чердаклинский район, п. Лесная Быль	
СНТ «Надежда»				
23	Чердаклинский район, МО «Чердаклинское городское поселение», с. Енганаево	Покрытие-щебень Площадь- м ^{2} Количество контейнеров- Объем куб. м каждый контейнер	САДОВОДЧЕСКОЕ НЕКОММЕРЧЕСКОЕ ТОВАРИЩЕСТВО "НАДЕЖДА". 433411, Ульяновская область, Чердаклинский район, село Енганаево ОГРН 1037300902616	Территория СНТ
ДНТ «Солнечная поляна»				
24.1	ДНТ «Солнечная поляна», линия 17а, дом 4	Покрытие-щебень Площадь- 3 м ^{2} Количество контейнеров- 1 Объем 1,1куб. м	ДАЧНОЕ НЕКОММЕРЧЕСКОЕ ТОВАРИЩЕСТВО «Солнечная поляна» 433400, УЛЬЯНОВСКАЯ ОБЛ, ЧЕРДАКЛИНСКИЙ Р-Н, ЛЕСНАЯ БЫЛЬ П, ОГРН: 1027301573210	Частное домовладение
24.2	ДНТ «Солнечная поляна», линия 19, дом 42	Покрытие-щебень Площадь- 3 м ^{2} Количество контейнеров- 1 Объем 1,1куб. м	ДАЧНОЕ НЕКОММЕРЧЕСКОЕ ТОВАРИЩЕСТВО «Солнечная поляна» 433400, УЛЬЯНОВСКАЯ ОБЛ, ЧЕРДАКЛИНСКИЙ Р-Н, ЛЕСНАЯ БЫЛЬ П, ОГРН: 1027301573210	Частное домовладение
24.3	ДНТ «Солнечная поляна», линия 16а, дом 19	Покрытие-щебень Площадь- 3 м ^{2} Количество контейнеров- 1 Объем 1,1куб. м	ДАЧНОЕ НЕКОММЕРЧЕСКОЕ ТОВАРИЩЕСТВО «Солнечная поляна» 433400, УЛЬЯНОВСКАЯ ОБЛ, ЧЕРДАКЛИНСКИЙ Р-Н, ЛЕСНАЯ БЫЛЬ П, ОГРН: 1027301573210	Частное домовладение
24.4	ДНТ «Солнечная поляна», линия 2, дом 6	Покрытие-щебень Площадь- 3 м ^{2} Количество контейнеров- 1 Объем 1,1куб. м	ДАЧНОЕ НЕКОММЕРЧЕСКОЕ ТОВАРИЩЕСТВО «Солнечная поляна» 433400, УЛЬЯНОВСКАЯ ОБЛ, ЧЕРДАКЛИНСКИЙ Р-Н, ЛЕСНАЯ БЫЛЬ П, ОГРН: 1027301573210	Частное домовладение
24.5	ДНТ «Солнечная поляна», линия 15, дом	Покрытие-щебень Площадь- 10 м ^{2}	ДАЧНОЕ НЕКОММЕРЧЕСКОЕ ТОВАРИЩЕСТВО «Солнечная поляна»	Частное домовладение

	17	Количество контейнеров- 3 Объем 1,1куб. м каждого контейнера	433400, УЛЬЯНОВСКАЯ ОБЛ, ЧЕРДАКЛИНСКИЙ Р-Н, ЛЕСНАЯ БЫЛЬ П, ОГРН: 1027301573210	
24.6	ДНТ «Солнечная поляна», линия 8а, дом 2	Покрытие-щебень Площадь- 3 м ^{2} Количество контейнеров- 1 Объем 1,1куб. м	ДАЧНОЕ НЕКОММЕРЧЕСКОЕ ТОВАРИЩЕСТВО «Солнечная поляна» 433400, УЛЬЯНОВСКАЯ ОБЛ, ЧЕРДАКЛИНСКИЙ Р-Н, ЛЕСНАЯ БЫЛЬ П, ОГРН: 1027301573210	Частное домовладение
24.7	ДНТ «Солнечная поляна», линия 7, дом 7	Покрытие-щебень Площадь- 7 м ^{2} Количество контейнеров- 2 Объем 1,1куб. м каждого контейнера	ДАЧНОЕ НЕКОММЕРЧЕСКОЕ ТОВАРИЩЕСТВО «Солнечная поляна» 433400, УЛЬЯНОВСКАЯ ОБЛ, ЧЕРДАКЛИНСКИЙ Р-Н, ЛЕСНАЯ БЫЛЬ П, ОГРН: 1027301573210	Частное домовладение
24.8	ДНТ «Солнечная поляна», линия 2а, дом 16	Покрытие-щебень Площадь- 3 м ^{2} Количество контейнеров- 1 Объем 1,1куб. м	ДАЧНОЕ НЕКОММЕРЧЕСКОЕ ТОВАРИЩЕСТВО «Солнечная поляна» 433400, УЛЬЯНОВСКАЯ ОБЛ, ЧЕРДАКЛИНСКИЙ Р-Н, ЛЕСНАЯ БЫЛЬ П, ОГРН: 1027301573210	Частное домовладение
24.9	ДНТ «Солнечная поляна», линия 2а, дом 12	Покрытие-щебень Площадь- 3 м ^{2} Количество контейнеров- 1 Объем 1,1куб. м	ДАЧНОЕ НЕКОММЕРЧЕСКОЕ ТОВАРИЩЕСТВО «Солнечная поляна» 433400, УЛЬЯНОВСКАЯ ОБЛ, ЧЕРДАКЛИНСКИЙ Р-Н, ЛЕСНАЯ БЫЛЬ П, ОГРН: 1027301573210	Частное домовладение
24.10	ДНТ «Солнечная поляна», линия 19, дом 36	Покрытие-щебень Площадь- 7 м ^{2} Количество контейнеров- 2 Объем 1,1куб. м каждого контейнера	ДАЧНОЕ НЕКОММЕРЧЕСКОЕ ТОВАРИЩЕСТВО «Солнечная поляна» 433400, УЛЬЯНОВСКАЯ ОБЛ, ЧЕРДАКЛИНСКИЙ Р-Н, ЛЕСНАЯ БЫЛЬ П, ОГРН: 1027301573210	Частное домовладение

24.11	ДНТ «Солнечная поляна», линия 10, дом 6	Покрытие-щебень Площадь- 3 м ^{2} Количество контейнеров- 1 Объем 1,1куб. м	ДАЧНОЕ НЕКОММЕРЧЕСКОЕ ТОВАРИЩЕСТВО «Солнечная поляна» 433400, УЛЬЯНОВСКАЯ ОБЛ, ЧЕРДАКЛИНСКИЙ Р-Н, ЛЕСНАЯ БЫЛЬ П, ОГРН: 1027301573210	Частное домовладение
24.12	ДНТ «Солнечная поляна», линия 17а, дом 11	Покрытие-щебень Площадь- 3 м ^{2} Количество контейнеров- 2 Объем 1,1куб. м каждого контейнера	ДАЧНОЕ НЕКОММЕРЧЕСКОЕ ТОВАРИЩЕСТВО «Солнечная поляна» 433400, УЛЬЯНОВСКАЯ ОБЛ, ЧЕРДАКЛИНСКИЙ Р-Н, ЛЕСНАЯ БЫЛЬ П, ОГРН: 1027301573210	Частное домовладение
24.13	ДНТ «Солнечная поляна», линия 17, дом 17	Покрытие-щебень Площадь- 3 м ^{2} Количество контейнеров- 1 Объем 1,1	ДАЧНОЕ НЕКОММЕРЧЕСКОЕ ТОВАРИЩЕСТВО «Солнечная поляна» 433400, УЛЬЯНОВСКАЯ ОБЛ, ЧЕРДАКЛИНСКИЙ Р-Н, ЛЕСНАЯ БЫЛЬ П, ОГРН: 1027301573210	Частное домовладение
24.14	ДНТ «Солнечная поляна», линия 8, дом 1	Покрытие-щебень Площадь- 3 м ^{2} Количество контейнеров- 1 Объем 1,1	ДАЧНОЕ НЕКОММЕРЧЕСКОЕ ТОВАРИЩЕСТВО «Солнечная поляна» 433400, УЛЬЯНОВСКАЯ ОБЛ, ЧЕРДАКЛИНСКИЙ Р-Н, ЛЕСНАЯ БЫЛЬ П, ОГРН: 1027301573210	Частное домовладение
24.15	ДНТ «Солнечная поляна», линия 19а, дом 5	Покрытие-щебень Площадь- 3 м ^{2} Количество контейнеров- 1 Объем 1,1	ДАЧНОЕ НЕКОММЕРЧЕСКОЕ ТОВАРИЩЕСТВО «Солнечная поляна» 433400, УЛЬЯНОВСКАЯ ОБЛ, ЧЕРДАКЛИНСКИЙ Р-Н, ЛЕСНАЯ БЫЛЬ П, ОГРН: 1027301573210	Частное домовладение
24.16	ДНТ «Солнечная поляна», линия 12а, дом 2	Покрытие-щебень Площадь- 7 м ^{2} Количество контейнеров- 2 Объем 1,1куб. м каждого контейнера	ДАЧНОЕ НЕКОММЕРЧЕСКОЕ ТОВАРИЩЕСТВО «Солнечная поляна» 433400, УЛЬЯНОВСКАЯ ОБЛ, ЧЕРДАКЛИНСКИЙ Р-Н, ЛЕСНАЯ БЫЛЬ П, ОГРН: 1027301573210	Частное домовладение

24.17	ДНТ «Солнечная поляна», линия 17а, дом 50	Покрытие-щебень Площадь- 7 м ^{2} Количество контейнеров- 2 Объем 1,1куб. м каждого контейнера	ДАЧНОЕ НЕКОММЕРЧЕСКОЕ ТОВАРИЩЕСТВО «Солнечная поляна» 433400, УЛЬЯНОВСКАЯ ОБЛ, ЧЕРДАКЛИНСКИЙ Р-Н, ЛЕСНАЯ БЫЛЬ П, ОГРН: 1027301573210	Частное домовладение
24.18	ДНТ «Солнечная поляна», линия 16а, дом 25	Покрытие-щебень Площадь- 7 м ^{2} Количество контейнеров- 2 Объем 1,1куб. м каждого контейнера	ДАЧНОЕ НЕКОММЕРЧЕСКОЕ ТОВАРИЩЕСТВО «Солнечная поляна» 433400, УЛЬЯНОВСКАЯ ОБЛ, ЧЕРДАКЛИНСКИЙ Р-Н, ЛЕСНАЯ БЫЛЬ П, ОГРН: 1027301573210	Частное домовладение
24.19	ДНТ «Солнечная поляна», линия 15, дом 3	Покрытие-щебень Площадь- 7 м ^{2} Количество контейнеров- 2 Объем 1,1куб. м каждого контейнера	ДАЧНОЕ НЕКОММЕРЧЕСКОЕ ТОВАРИЩЕСТВО «Солнечная поляна» 433400, УЛЬЯНОВСКАЯ ОБЛ, ЧЕРДАКЛИНСКИЙ Р-Н, ЛЕСНАЯ БЫЛЬ П, ОГРН: 1027301573210	Частное домовладение
24.20	ДНТ «Солнечная поляна», линия 18, дом 3а	Покрытие-щебень Площадь- 3 м ^{2} Количество контейнеров- 1 Объем 1,1	ДАЧНОЕ НЕКОММЕРЧЕСКОЕ ТОВАРИЩЕСТВО «Солнечная поляна» 433400, УЛЬЯНОВСКАЯ ОБЛ, ЧЕРДАКЛИНСКИЙ Р-Н, ЛЕСНАЯ БЫЛЬ П, ОГРН: 1027301573210	Частное домовладение
24.21	ДНТ «Солнечная поляна», линия 11, дом 7	Покрытие-щебень Площадь- 3 м ^{2} Количество контейнеров- 1 Объем 1,1	ДАЧНОЕ НЕКОММЕРЧЕСКОЕ ТОВАРИЩЕСТВО «Солнечная поляна» 433400, УЛЬЯНОВСКАЯ ОБЛ, ЧЕРДАКЛИНСКИЙ Р-Н, ЛЕСНАЯ БЫЛЬ П, ОГРН: 1027301573210	Частное домовладение
24.22	ДНТ «Солнечная поляна», линия 7, дом 1	Покрытие-щебень Площадь- 3 м ^{2} Количество	ДАЧНОЕ НЕКОММЕРЧЕСКОЕ ТОВАРИЩЕСТВО «Солнечная поляна» 433400, УЛЬЯНОВСКАЯ ОБЛ,	Частное домовладение

		контейнеров- 1 Объем 1,1	ЧЕРДАКЛИНСКИЙ Р-Н, ЛЕСНАЯ БЫЛЬ П, ОГРН: 1027301573210	
24.23	ДНТ «Солнечная поляна», линия 3, дом 3	Покрытие-щебень Площадь- 3 м ^{2} Количество контейнеров- 1 Объем 1,1	ДАЧНОЕ НЕКОММЕРЧЕСКОЕ ТОВАРИЩЕСТВО «Солнечная поляна» 433400, УЛЬЯНОВСКАЯ ОБЛ, ЧЕРДАКЛИНСКИЙ Р-Н, ЛЕСНАЯ БЫЛЬ П, ОГРН: 1027301573210	Частное домовладение
24.24	ДНТ «Солнечная поляна», линия 4а, дом 7	Покрытие-щебень Площадь- 3 м ^{2} Количество контейнеров- 1 Объем 1,1	ДАЧНОЕ НЕКОММЕРЧЕСКОЕ ТОВАРИЩЕСТВО «Солнечная поляна» 433400, УЛЬЯНОВСКАЯ ОБЛ, ЧЕРДАКЛИНСКИЙ Р-Н, ЛЕСНАЯ БЫЛЬ П, ОГРН: 1027301573210	Частное домовладение
24.25	ДНТ «Солнечная поляна», линия 11а, дом 6	Покрытие-щебень Площадь- 3 м ^{2} Количество контейнеров- 1 Объем 1,1	ДАЧНОЕ НЕКОММЕРЧЕСКОЕ ТОВАРИЩЕСТВО «Солнечная поляна» 433400, УЛЬЯНОВСКАЯ ОБЛ, ЧЕРДАКЛИНСКИЙ Р-Н, ЛЕСНАЯ БЫЛЬ П, ОГРН: 1027301573210	Частное домовладение
24.26	ДНТ «Солнечная поляна», линия 16, дом 34	Покрытие-щебень Площадь- 7 м ^{2} Количество контейнеров- 2 Объем 1,1куб. м каждого контейнера	ДАЧНОЕ НЕКОММЕРЧЕСКОЕ ТОВАРИЩЕСТВО «Солнечная поляна» 433400, УЛЬЯНОВСКАЯ ОБЛ, ЧЕРДАКЛИНСКИЙ Р-Н, ЛЕСНАЯ БЫЛЬ П, ОГРН: 1027301573210	Частное домовладение
24.27	ДНТ «Солнечная поляна», линия 17а, дом 43	Покрытие-щебень Площадь- 7 м ^{2} Количество контейнеров- 2 Объем 1,1куб. м каждого контейнера	ДАЧНОЕ НЕКОММЕРЧЕСКОЕ ТОВАРИЩЕСТВО «Солнечная поляна» 433400, УЛЬЯНОВСКАЯ ОБЛ, ЧЕРДАКЛИНСКИЙ Р-Н, ЛЕСНАЯ БЫЛЬ П, ОГРН: 1027301573210	Частное домовладение
СНТ «Сосновый бор»				
25	Чердаклинский район, МО	Покрытие-бетонное	Садоводческое некоммерческое товарищество «Сосновый бор»,	Территория СНТ

	«Крестовогородищенское сельское поселение», с. Крестово-Городище	Площадь- 12 м ^{2} Количество контейнеров- 3 Объем 1,1куб. м каждый контейнеров	432072, Ульяновская область, город Ульяновск, улица 40-летия Победы, 26, 222 ОГРН 1027301581361	
СНТ «Красный Яр»				
26	Чердаклинский район, МО «Красноярское сельское поселение», с. Красный Яр	Покрытие-бетонное Площадь- 60 м ^{2} Количество контейнеров- 7 Объем 1,1куб. м каждый контейнеров Кол-во бункеров — 1 Объем 8 м3	Садоводческое некоммерческое товарищество «Красный Яр, 433410, Ульяновская область, Чердаклинский район, с. Красный Яр, ОГРН 1027301110880	Территория СНТ

Приложение 2

к постановлению администрации муниципального образования «Чердаклинский район» Ульяновской области
от _____№_____

Схема размещения мест (площадок) накопления ТКО п. Октябрьский

Приложение 3

к постановлению администрации муниципального образования «Чердаклинский район» Ульяновской области
от _____№_____

Схема размещения мест (площадок) накопления ТКО п. Первомайский

Приложение 4

к постановлению администрации муниципального образования «Чердаклинский район» Ульяновской области
от _____№_____

Схема размещения мест (площадок) накопления ТКО п. Пятисотенный

Приложение 5
к постановлению администрации муниципального образования «Чердаклинский район» Ульяновской области
от _____№_____

Схема размещения мест (площадок) накопления ТКО р.п. Чердаклы

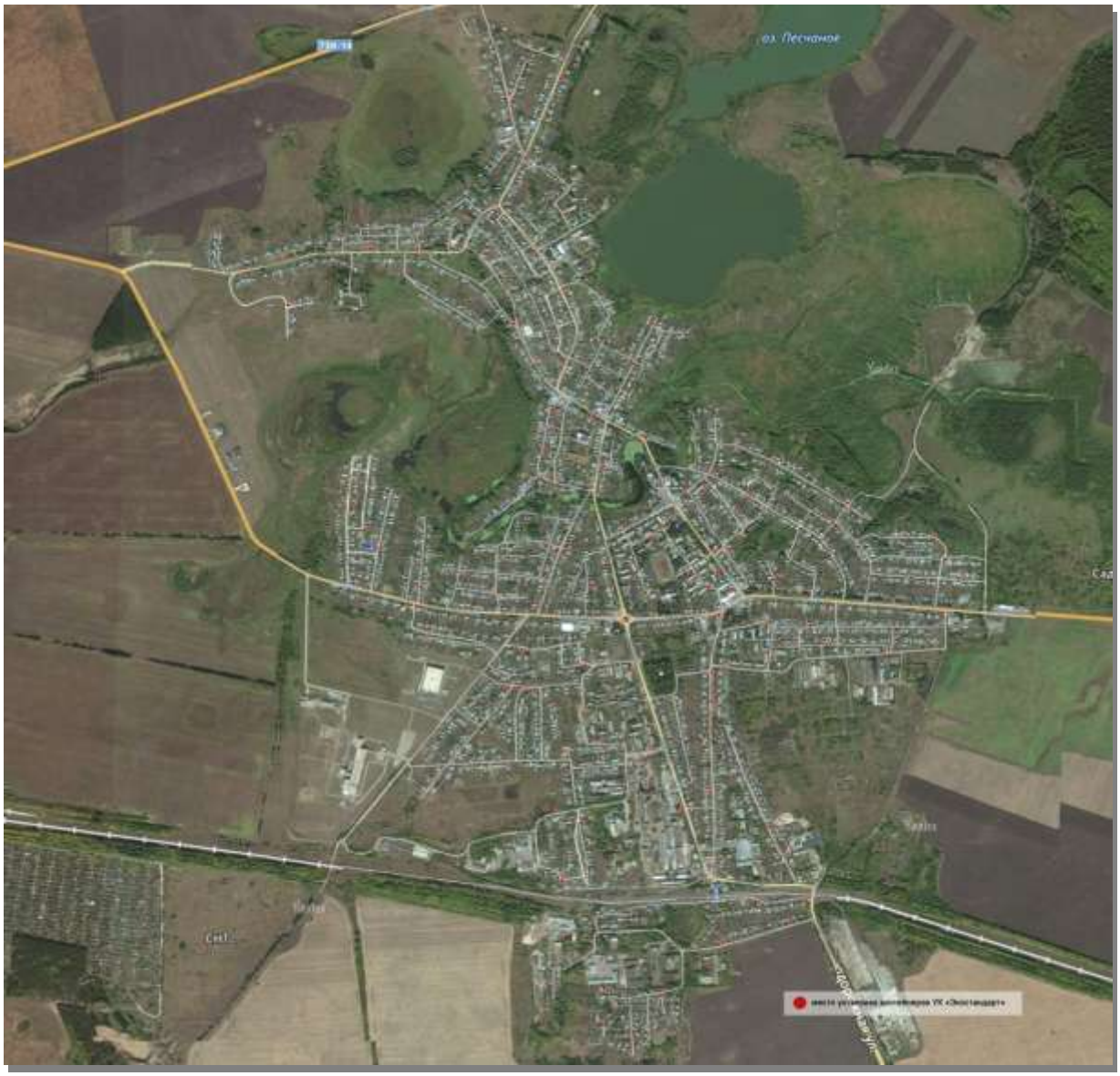

Приложение 6

к постановлению администрации муниципального образования «Чердаклинский район» Ульяновской области
от _____№_____

Схема размещения мест (площадок) накопления ТКО с. Енганаево

Приложение 7

к постановлению администрации муниципального образования «Чердаклинский район» Ульяновской области
от _____№_____

Схема размещения мест (площадок) накопления ТКО с. Новый Белый Яр

Приложение 8

к постановлению администрации муниципального образования «Чердаклинский район» Ульяновской области
от _____№_____

Схема размещения мест (площадок) накопления ТКО п. Вислая Дубрава

Приложение 9
к постановлению администрации муниципального образования «Чердаклинский район» Ульяновской области
от _____№_____

Схема размещения мест (площадок) накопления ТКО с. Старый Белый Яр

Приложение 10

к постановлению администрации муниципального образования «Чердаклинский район» Ульяновской области
от _____№_____

Схема размещения мест (площадок) накопления ТКО с. Суходол

Приложение 11

к постановлению администрации муниципального образования «Чердаклинский район» Ульяновской области
от _____№_____

Схема размещения мест (площадок) накопления ТКО с. Богдашкино

Приложение 12

к постановлению администрации муниципального образования «Чердаклинский район» Ульяновской области
от _____№_____

Схема размещения мест (площадок) накопления ТКО с. Новое Матюшкино

Приложение 13

к постановлению администрации муниципального образования «Чердаклинский район» Ульяновской области
от _____№_____

Схема размещения мест (площадок) накопления ТКО с. Петровское

Приложение 14

к постановлению администрации муниципального образования «Чердаклинский район» Ульяновской области
от _____№_____

Схема размещения мест (площадок) накопления ТКО с. Старое Матюшкино

Приложение 15

к постановлению администрации муниципального образования «Чердаклинский район» Ульяновской области
от _____№_____

Схема размещения мест (площадок) накопления ТКО с. Бряндино

Приложение 16

к постановлению администрации муниципального образования «Чердаклинский район» Ульяновской области
от _____№_____

Схема размещения мест (площадок) накопления ТКО с. Абдуллово

Приложение 17

к постановлению администрации муниципального образования «Чердаклинский район» Ульяновской области
от _____№_____

Схема размещения мест (площадок) накопления ТКО с. Асаново

Приложение 18

к постановлению администрации муниципального образования «Чердаклинский район» Ульяновской области
от _____№_____

Схема размещения мест (площадок) накопления ТКО п. Борисовка

Приложение 19

к постановлению администрации муниципального образования «Чердаклинский район» Ульяновской области
от _____№_____

Схема размещения мест (площадок) накопления ТКО п. Новый Суходол

Приложение 20

к постановлению администрации муниципального образования «Чердаклинский район» Ульяновской области
от _____№_____

Схема размещения мест (площадок) накопления ТКО с. Старое Еремкино

Приложение 21

к постановлению администрации муниципального образования «Чердаклинский район» Ульяновской области
от _____№_____

Схема размещения мест (площадок) накопления ТКО с. Станция Бряндино

Приложение 22

к постановлению администрации муниципального образования «Чердаклинский район» Ульяновской области
от _____№_____

Схема размещения мест (площадок) накопления ТКО п. Победитель

Приложение 23

к постановлению администрации муниципального образования «Чердаклинский район» Ульяновской области
от _____№_____

Схема размещения мест (площадок) накопления ТКО с. Татарский Калмаюр

Приложение 24

к постановлению администрации муниципального образования «Чердаклинский район» Ульяновской области
от _____№_____

Схема размещения мест (площадок) накопления ТКО с. Андреевка

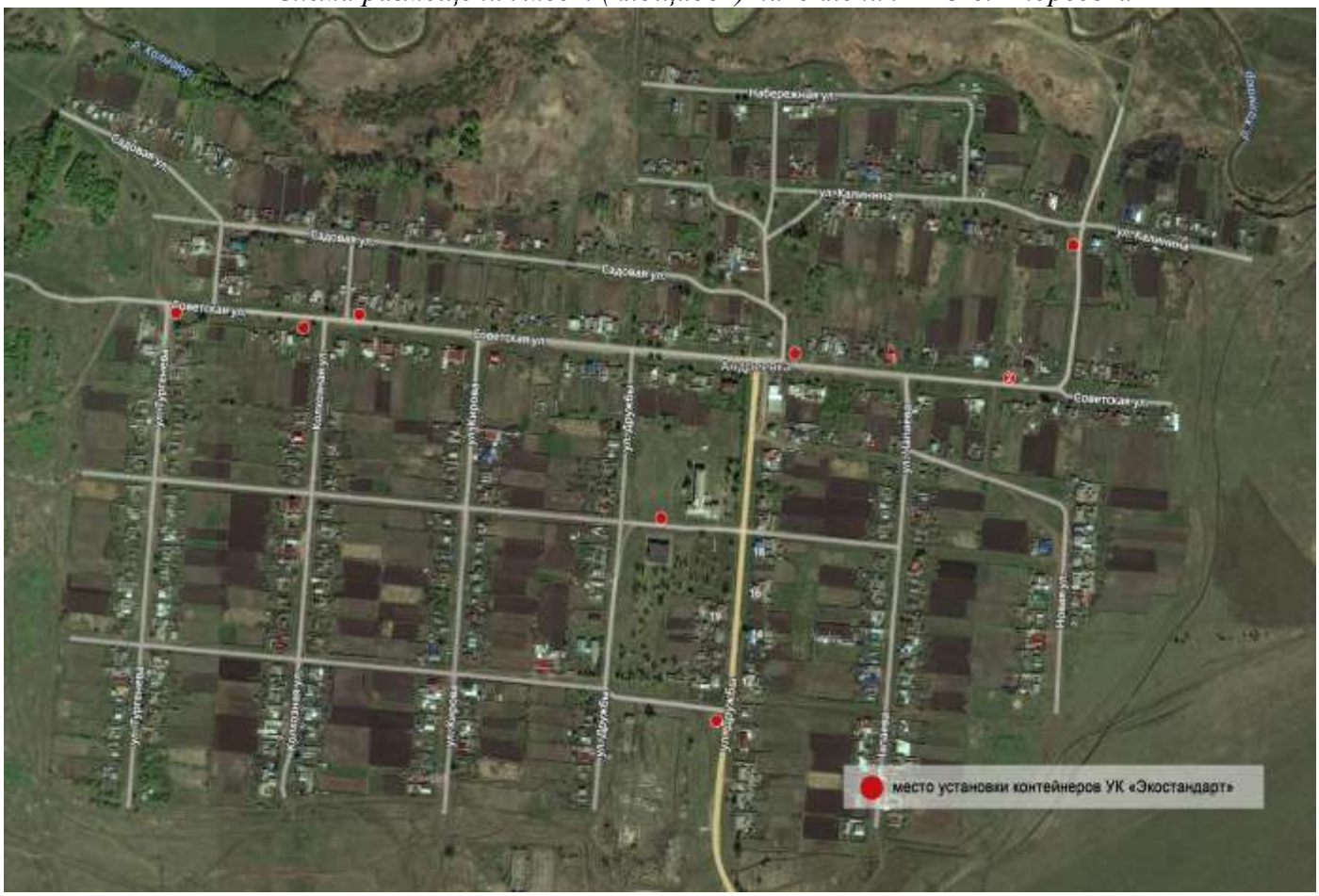

Приложение 25

к постановлению администрации муниципального образования «Чердаклинский район» Ульяновской области
от _____№_____

Схема размещения мест (площадок) накопления ТКО д. Камышовка

Приложение 26

к постановлению администрации муниципального образования «Чердаклинский район» Ульяновской области
от _____№_____

Схема размещения мест (площадок) накопления ТКО с. Коровино

Приложение 27

к постановлению администрации муниципального образования «Чердаклинский район» Ульяновской области
от _____№_____

Схема размещения мест (площадок) накопления ТКО с. Поповка

Приложение 28

к постановлению администрации муниципального образования «Чердаклинский район» Ульяновской области
от _____№_____

Схема размещения мест (площадок) накопления ТКО с. Уразгильдино

Приложение 29

к постановлению администрации муниципального образования «Чердаклинский район» Ульяновской области
от _____№_____

Схема размещения мест (площадок) накопления ТКО с. Чувашский Калмаюр

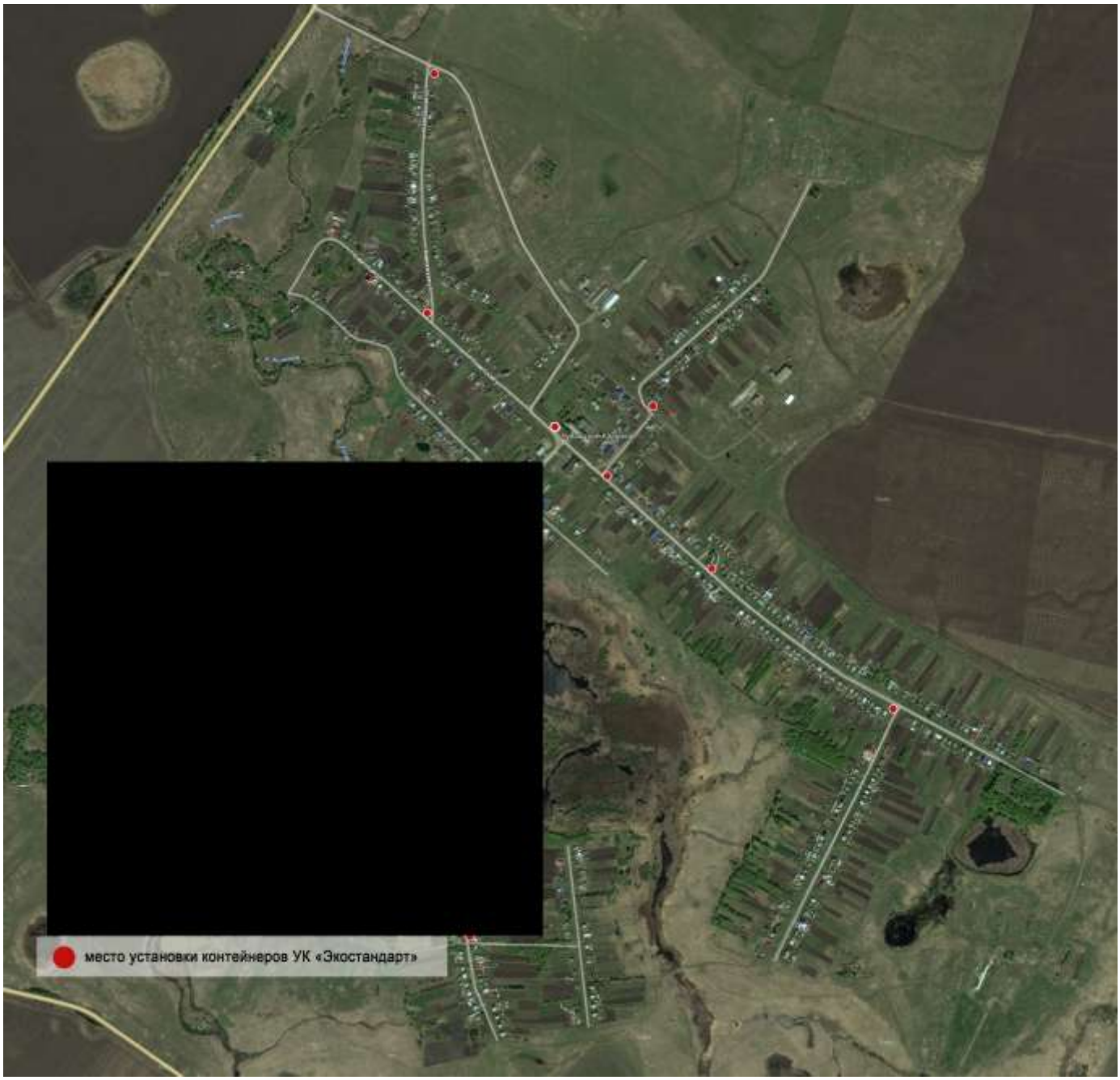

Приложение 30
к постановлению администрации муниципального образования «Чердаклинский район» Ульяновской области
от _____№_____

Схема размещения мест (площадок) накопления ТКО п. Колхозный

Приложение 31

к постановлению администрации муниципального образования «Чердаклинский район» Ульяновской области
от _____№_____

Схема размещения мест (площадок) накопления ТКО с. Красный Яр

Приложение 32

к постановлению администрации муниципального образования «Чердаклинский район» Ульяновской области
от _____№_____

Схема размещения мест (площадок) накопления ТКО с. Крестово-Городище

Приложение 33

к постановлению администрации муниципального образования «Чердаклинский район» Ульяновской области
от _____№_____

Схема размещения мест (площадок) накопления ТКО п. Мирный

Приложение 34

к постановлению администрации муниципального образования «Чердаклинский район» Ульяновской области
от _____№___ _____

Схема размещения мест (площадок) накопления ТКО с. Архангельское

Приложение 35
к постановлению администрации муниципального образования «Чердаклинский район» Ульяновской области
от _____№_____

Схема размещения мест (площадок) накопления ТКО п. Лощина

Приложение 36

к постановлению администрации муниципального образования «Чердаклинский район» Ульяновской области
от _____№_____

Схема размещения мест (площадок) накопления ТКО с. Озерки

Приложение 37

к постановлению администрации муниципального образования «Чердаклинский район» Ульяновской области
от _____№_____

Схема размещения мест (площадок) накопления ТКО с. Малаевка

Приложение 38

к постановлению администрации муниципального образования «Чердаклинский район» Ульяновской области
от _____№_____

Схема размещения мест (площадок) накопления ТКО с. Старый Уренбаш

Приложение 39

к постановлению администрации муниципального образования «Чердаклинский район» Ульяновской области
от _____№_____

Схема размещения мест (площадок) накопления ТКО ООО «Спектр-АЭРО»

Приложение 40

к постановлению администрации муниципального образования «Чердаклинский район» Ульяновской области
от _____№_____

Схема размещения мест (площадок) накопления ТКО СНТ «Авиастроитель»

Приложение 41

к постановлению администрации муниципального образования «Чердаклинский район» Ульяновской области
от _____№_____

Схема размещения мест (площадок) накопления ТКО СНТ «Белая Рыбка»

Приложение 42

к постановлению администрации муниципального образования «Чердаклинский район» Ульяновской области
от _____№_____

Схема размещения мест (площадок) накопления ТКО СНТ «Долина-сад 1.2»

Приложение 43

к постановлению администрации муниципального образования «Чердаклинский район» Ульяновской области
от _____№_____

Схема размещения мест (площадок) накопления ТКО СНТ «Лесное»

Приложение 44

к постановлению администрации муниципального образования «Чердаклинский район» Ульяновской области
от _____№_____

Схема размещения мест (площадок) накопления ТКО СНТ «Околица»

Приложение 45

к постановлению администрации муниципального образования «Чердаклинский район» Ульяновской области
от _____№_____

Схема размещения мест (площадок) накопления ТКО СНТ «Полесье»

Приложение 46

к постановлению администрации муниципального образования «Чердаклинский район» Ульяновской области
от _____№_____

Схема размещения мест (площадок) накопления ТКО СНТ «Полянка»

Приложение 47

к постановлению администрации муниципального образования «Чердаклинский район» Ульяновской области
от _____№_____

Схема размещения мест (площадок) накопления ТКО СНТ «Садовод УСХИ»

Приложение 48

к постановлению администрации муниципального образования «Чердаклинский район» Ульяновской области
от _____№_____

Схема размещения мест (площадок) накопления ТКО СНТ «Солнечное»

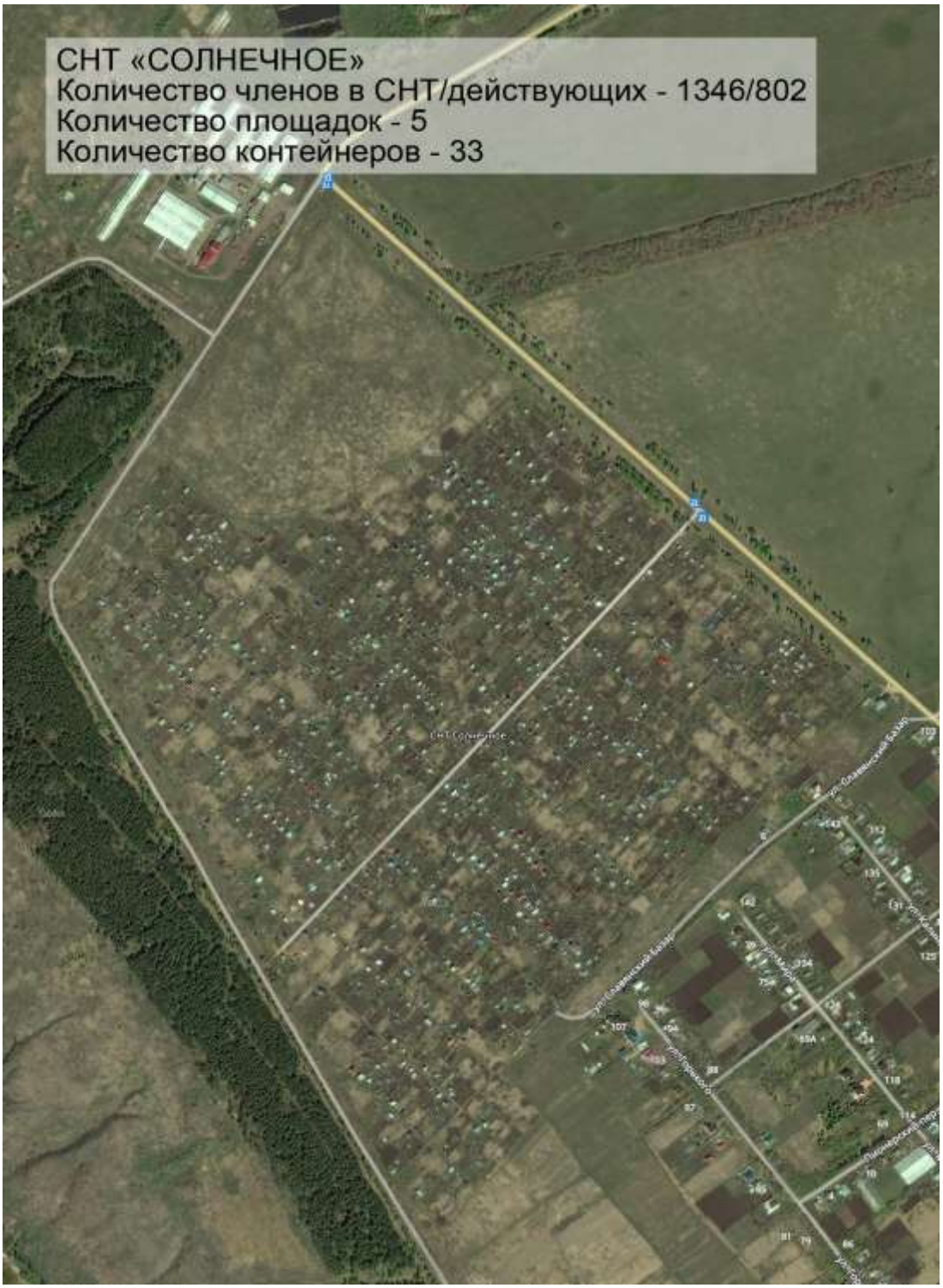

Приложение 49

к постановлению администрации муниципального образования «Чердаклинский район» Ульяновской области
от _____№_____

Схема размещения мест (площадок) накопления ТКО СНТ «Солнечная поляна»

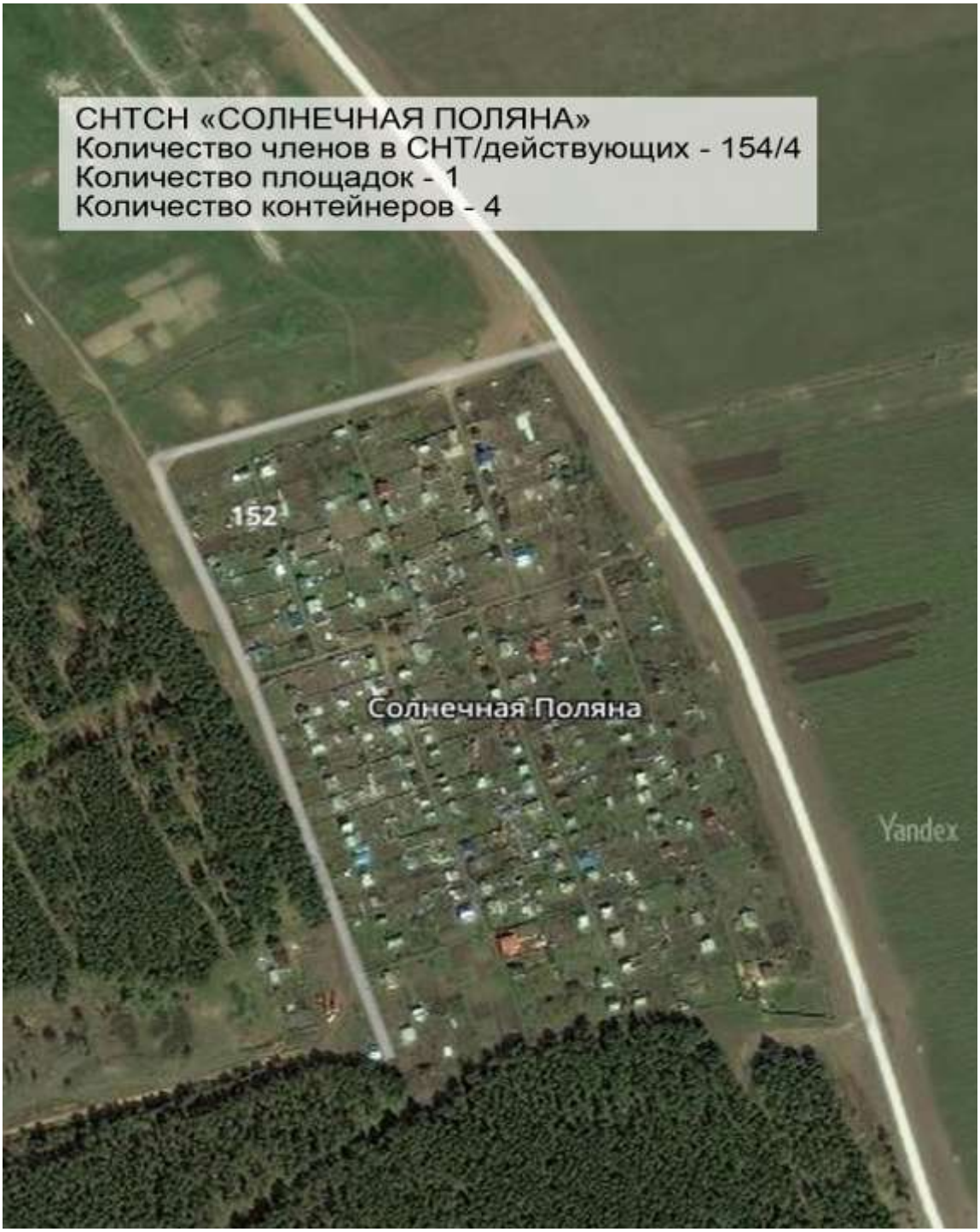

Приложение 50

к постановлению администрации муниципального образования «Чердаклинский район» Ульяновской области
от _____№_____

Схема размещения мест (площадок) накопления ТКО СНТ «Счастливое»

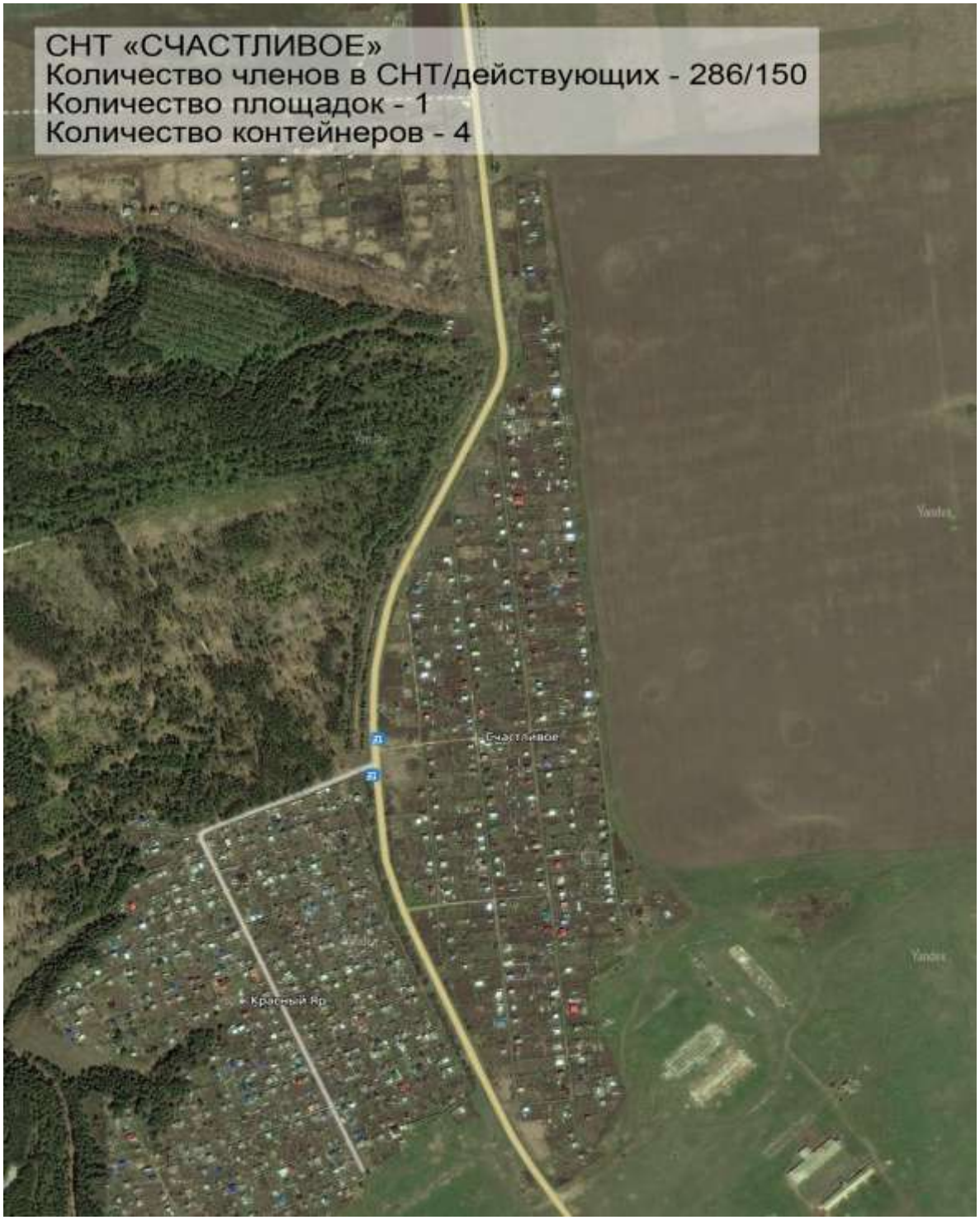

Приложение 51

к постановлению администрации муниципального образования «Чердаклинский район» Ульяновской области
от _____№_____

Схема размещения мест (площадок) накопления ТКО СНТ «Центр»

Приложение 52

к постановлению администрации муниципального образования «Чердаклинский район» Ульяновской области
от _____№_____

Схема размещения мест (площадок) накопления ТКО СНТ «Юрманки»

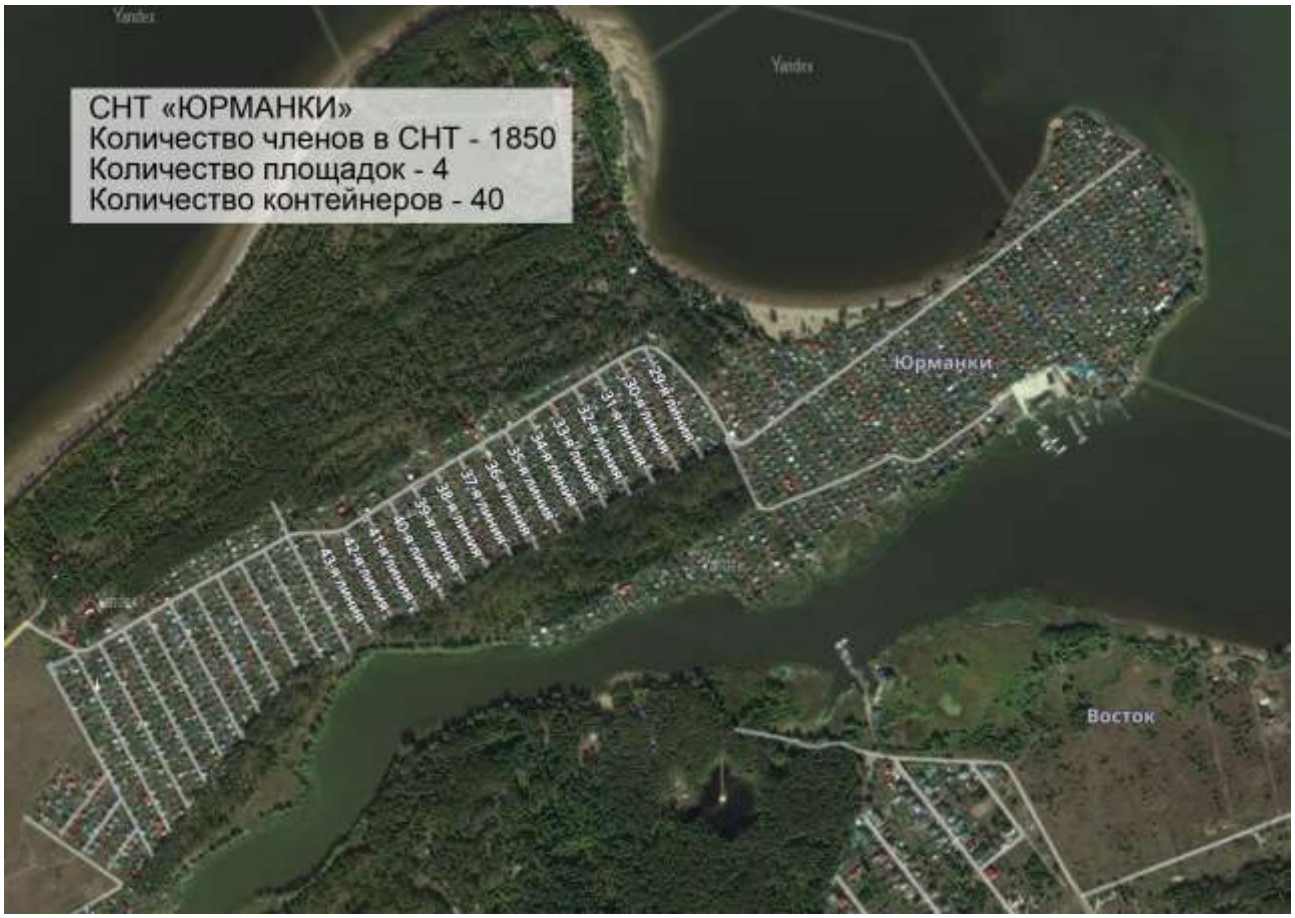

Приложение 53

к постановлению администрации муниципального образования «Чердаклинский район» Ульяновской области
от _____№_____

Схема размещения мест (площадок) накопления ТКО СНТ «Созидатель»

Приложение 54

к постановлению администрации муниципального образования «Чердаклинский район» Ульяновской области
от _____№_____

Схема размещения мест (площадок) накопления ТКО СНТ «Дорожник»

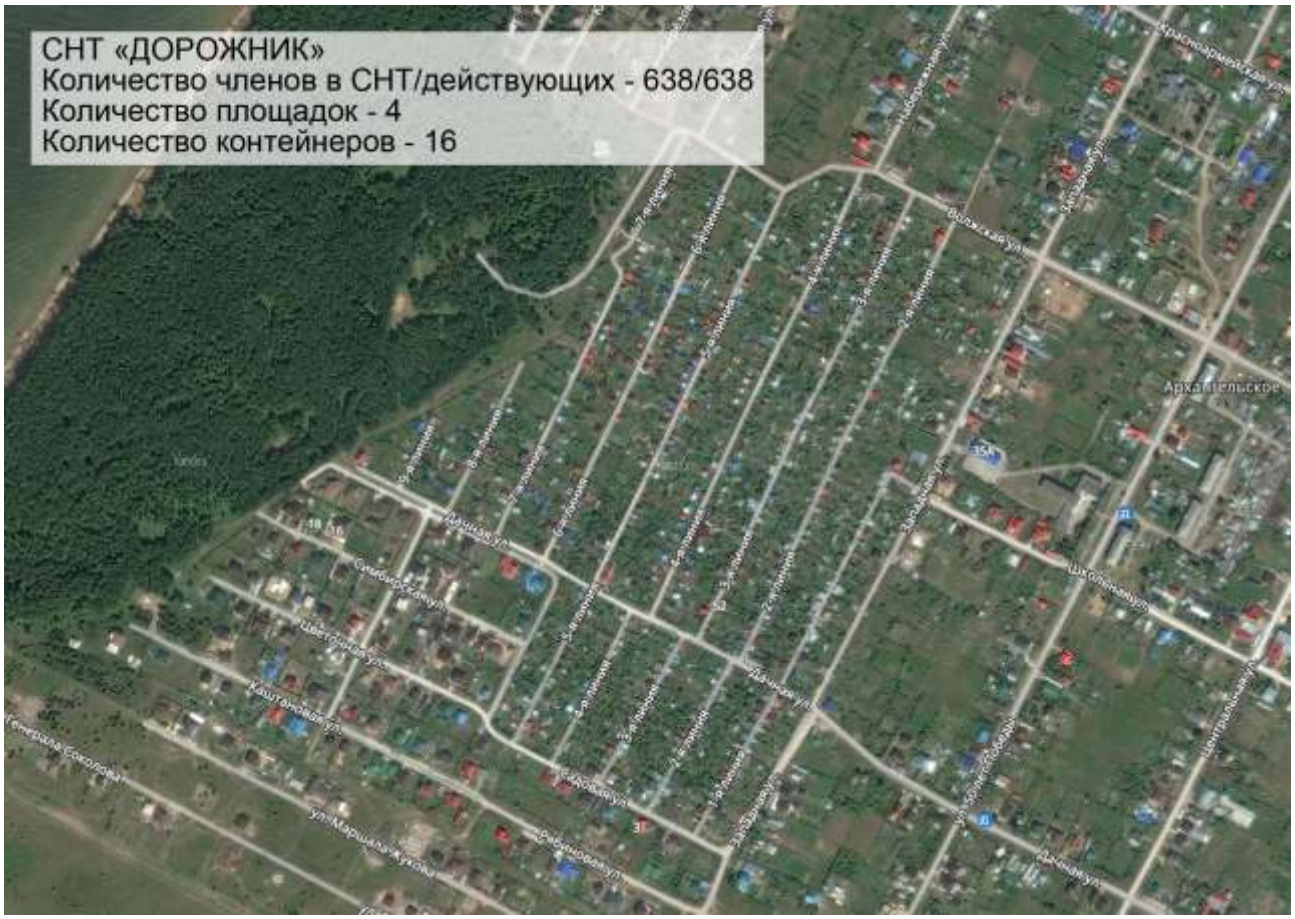

Приложение 55

к постановлению администрации муниципального образования «Чердаклинский район» Ульяновской области
от _____№_____

Схема размещения мест (площадок) накопления ТКО СНТ «Раздолье»

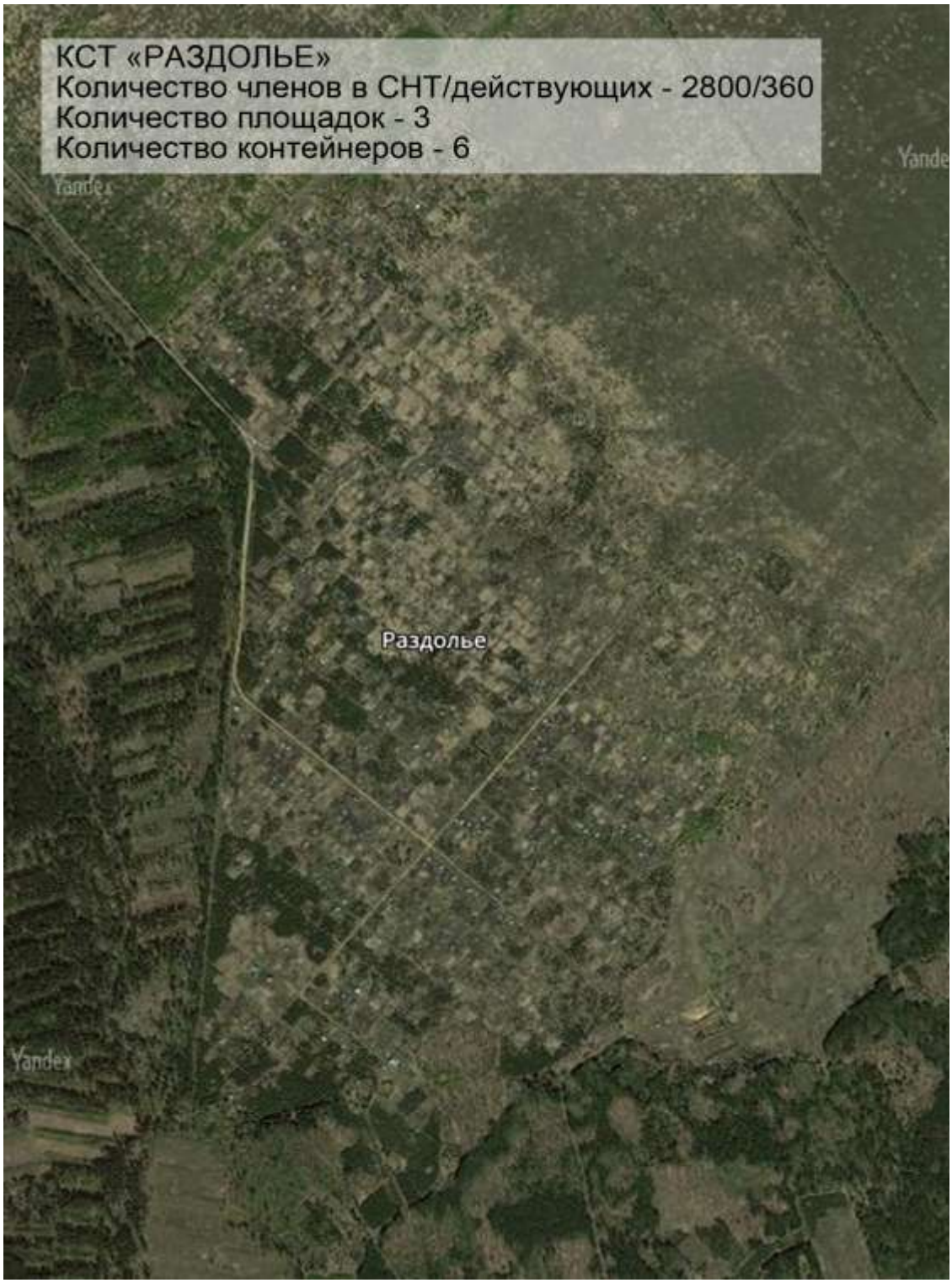

Приложение 56

к постановлению администрации муниципального образования «Чердаклинский район» Ульяновской области
от _____№_____

Схема размещения мест (площадок) накопления ТКО СНТ «Урожай»

Приложение 57

к постановлению администрации муниципального образования «Чердаклинский район» Ульяновской области
от _____№_____

Схема размещения мест (площадок) накопления ТКО СНТ «Солнечная поляна - 2

Приложение 58

к постановлению администрации муниципального образования «Чердаклинский район» Ульяновской области
от _____№_____

Схема размещения мест (площадок) накопления ТКО СНТ «Междугородник»

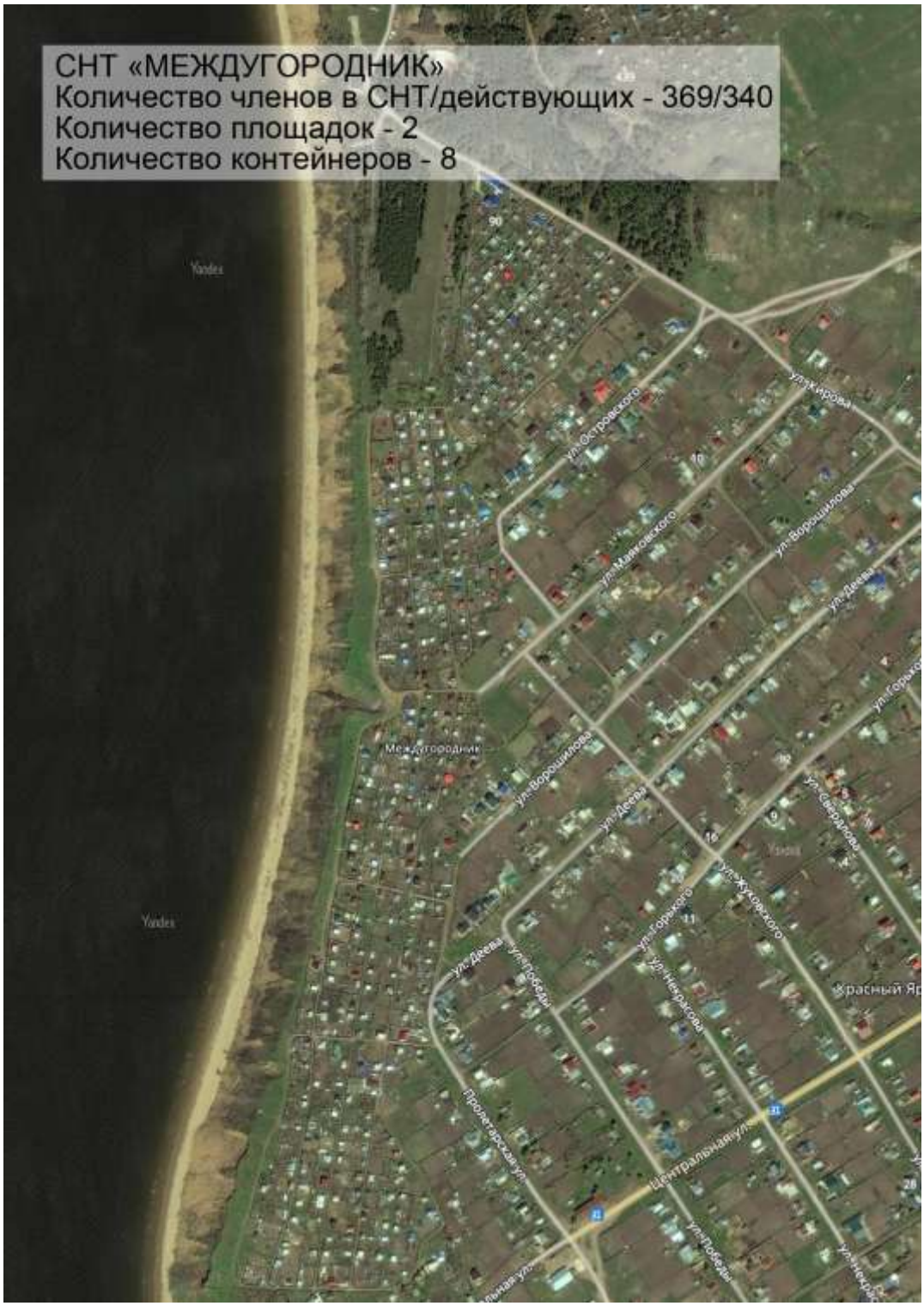

Приложение 59

к постановлению администрации муниципального образования «Чердаклинский район» Ульяновской области
от _____№_____

Схема размещения мест (площадок) накопления ТКО СНТ «Дружба»

Приложение 60

к постановлению администрации муниципального образования «Чердаклинский район» Ульяновской области
от _____№_____

Схема размещения мест (площадок) накопления ТКО СНТ «Городок»

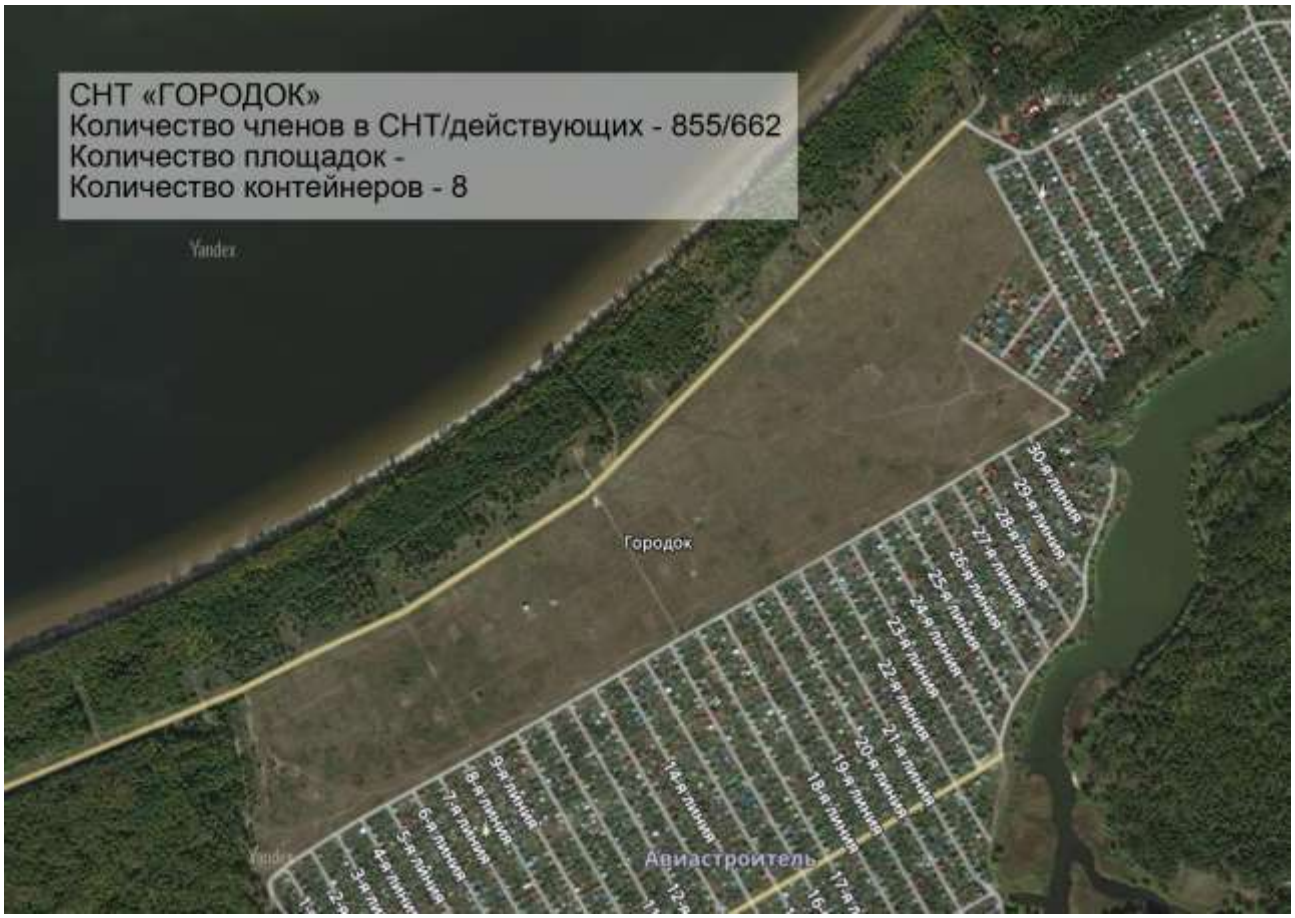

Приложение 61

к постановлению администрации муниципального образования «Чердаклинский район» Ульяновской области
от _____№_____

Схема размещения мест (площадок) накопления ТКО ДНТ «Восток»

Приложение 62

к постановлению администрации муниципального образования «Чердаклинский район» Ульяновской области
от _____№_____

Схема размещения мест (площадок) накопления ТКО СНТ «Надежда»

Приложение 63

к постановлению администрации муниципального образования «Чердаклинский район» Ульяновской области
от _____№_____

Схема размещения мест (площадок) накопления ТКО ДНТ «Солнечная поляна»