АДМИНИСТРАЦИЯ МУНИЦИПАЛЬНОГО ОБРАЗОВАНИЯ «ЧЕРДАКЛИНСКИЙ РАЙОН» УЛЬЯНОВСКОЙ ОБЛАСТИ

П О С Т А Н О В Л Е Н И Е

03 июня 2019 г. **№ 639**

р.п.Чердаклы

О внесении изменений в постановление администрации муниципального образования «Чердаклинский район» Ульяновской области от 08.05.2019г. №488 «Об утверждении схем размещения мест (площадок) накопления твердых коммунальных отходов и реестра мест (площадок) накопления твердых коммунальных отходов на территории муниципального образования «Чердаклинский район» Ульяновской области и признании утратившим силу постановления администрации муниципального образования «Чердаклинский район» Ульяновской области от 28.01.2019 №49»

В соответствии с Федеральным законом от 24.06.1998 №89-ФЗ «Об отходах производства и потребления», постановлением Правительства Российской Федерации от 31.08.2018 №1039 «Об утверждении Правил обустройства мест (площадок) накопления твердых коммунальных отходов и ведения их реестра», администрация муниципального образования «Чердаклинский район» Ульяновской области п о с т а н о в л я е т:

1. Внести в постановление администрации муниципального образования «Чердаклинский район» Ульяновской области от 08.05.2019г. №488 «Об утверждении схем размещения мест (площадок) накопления твердых коммунальных отходов и реестра мест (площадок) накопления твердых коммунальных отходов на территории муниципального образования «Чердаклинский район» Ульяновской области и признании утратившим силу постановления администрации муниципального образования «Чердаклинский район» Ульяновской области от 28.01.2019 №49» следующие изменения:

1.1. Пункт 2 дополнить пунктом 2.11. следующего содержания:

«2.11. ООО, ЗАО, ИП и прочие организации и предприятия:

2.11.1. ООО «Спектр-АЭРО» (Приложение 39);

2.11.2. ООО «УЗГА-Инжиниринг» (Приложение 39.1.);

2.11.3. ВГТРК ГТРК «Волга» (Приложение 39.2.).».

1.2. Пункт 3 дополнить подпунктом 3.25 следующего содержания:

« 3.25. СНТ «Садовод» (Приложение 64).»;

1.3. Раздел «ООО, ЗАО, ИП и прочие организации и предприятия» Приложения 1 дополнить строками 35-52 следующего содержания:

«

35	Ульяновская область, Чердаклинский район, р.п.Чердаклы, 31 км а/д Ульяновск-Димитровград-	покрытие — асфальт; площадь — 2 кв.м.;	Индивидуальный предприниматель Фомин Радик Иванович;	Станция техобслуживания (СТО)

	Самара	кол-во контейнер — 1; объем — 1,1 куб.м	433400, Ульяновская область, Чердаклинский район, р.п.Чердаклы, ул.Зеленая, д.3А; ОГРНИП 306731008600012	
36	Ульяновская область, Чердаклинский район, п.Октябрьский, ул.Центральная, 1Б	покрытие — бетон; площадь — 2,25 кв.м.; кол-во контейнер — 1; объем — 1,1 куб.м	Индивидуальный предприниматель Ларина Ольга Викторовна; 433430, Ульяновская область, Чердаклинский район, п.Октябрьский, ул.Садовая, д.17 ОГРНИП 316732500069072	Здание продовольствен ного магазина
37	Ульяновская область, Чердаклинский район, п.Октябрьский, ул.Центральная, 1А	покрытие — бетон; площадь — 2,25 кв.м.; кол-во контейнер — 1; объем — 1,1 куб.м	Индивидуальный предприниматель Волкова Светлана Геннадьевна; 433430, Ульяновская область, Чердаклинский район, п.Октябрьский, ул.Октябрьская, д.4, кв.1; ОГРНИП 308731027300012	Здание хозяйственного магазина
38	Ульяновская область, Чердаклинский район, с.Архангельское, ул.50 лет Победы, д.1а	покрытие — бетон; площадь — 10 кв.м.; кол-во контейнер — 1; объем — 1,1 куб.м	Общество с ограниченной ответственностью «Ларец», 433409, Ульяновская область, Чердаклинский район, с.Архангельское, ул. 50 лет Победы, д.1а; ОГРНИП 1177325009311	Административ ное здание
39	Ульяновская область,	покрытие —	Индивидуальный	Продовольствен

	Чердаклинский район, р.пЧердаклы, ул.Первомайская, 32/7	профлист; площадь — 6 кв.м; кол-во контейнеров — 1; объем — 1,1 куб.м	предприниматель Замальдинова Надия Мухаметшаховна; 433400, Ульяновская область, р.п.Чердаклы, ул.Первомайская, д.9; ОГРНИП 304732308400033	ный и хозяйственный магазины, аптека, парикмахерская
40	Ульяновская область, Чердаклинский район, р.пЧердаклы, ул.Станционная, д.26А 54.2028 / 48.5060	покрытие — асфальт; площадь — 20 кв.м; кол-во контейнеров — 2; объем — 0,75 куб.м	ООО «Колос-09», Ульяновская область, Чердаклинский район, р.пЧердаклы, ул.Станционная, д.26А	Административное здание
41	Ульяновская область, Чердаклинский район, п.Красный Яр	покрытие — щебень; площадь — 1 га; кол-во контейнеров — 8; объем — 1,0 куб.м	ООО «АртШоу Центр», Ульяновская область, Чердаклинский район, п.Красный Яр; ОГРН 1037301523104	База отдыха «Разгуляево» (6 домиков, 5 летних беседок)
42	Ульяновская область, Чердаклинский район, р.п.Чердаклы, ул.Карла Маркса, 36А 54.360637 / 48.848894	покрытие — железобетон; площадь — 5 кв.м; кол-во контейнеров — 1 ; объем — 1,1 куб.м	ООО «СояПоволжья», Ульяновская область, Чердаклинский район, р.п.Чердаклы, ул.Карла Маркса, 36А; ОГРН 1187325020145	Административное здание
43	Ульяновская область, Чердаклинский район, с.Чувашский Калмаюр, ул.Нижняя, д.17	покрытие — бетон; площадь — 1кв.м; кол-во контейнеров — 1 ; объем — 0,75 куб.м	Индивидуальный предприниматель Алюкаев Рустам Ахтямович; 433400, Ульяновская область, Чердаклинский район, с.Тат.Калмаюр, ул.Комсомольская	Продовольственный магазин

			д.62; ОГРНИП 305732303400011	
44	Ульяновская область, Чердаклинский район, Чердаклинское лесничество	покрытие - бетон; площадь-6,25кв.м; кол-во контейнеров-2 ; объем — 1,1 куб.м	Общество с ограниченной ответственностью «Смарт»; 432063, г.Ульяновск, 2-й пер.Мира, д.26, оф. 1; ОГРН 1127325006115	Административное здание, пищевые отходы
45	432071, г.Ульяновск, ул.Симбирская, д.5	покрытие - грунт; площадь-100кв.м; кол-во контейнеров-2 ; объем — 8,0 куб.м	филиал ВГТРК ГТРК «Волга»; 432071, г.Ульяновск, ул.Симбирская, д.5; ОГРН 1027700310076	Пансионаты, дома отдыха, туристические базы
46	433400, Ульяновская область, р.п.Чердаклы, ул.Пионерская, д.1Г	покрытие — асфальт; площадь-20кв.м; кол-во контейнеров-1 ; объем — 1,1 куб.м	Общество с ограниченной ответственностью «Дарк» (Карпухина С.А.); 433400, Ульяновская область, р.п.Чердаклы, ул.Пионерская, д.1Г; ОГРН 102730111009945	Одноэтажное здание капитального типа
47	433400, Ульяновская область, р.п.Чердаклы, ул.Ленина, д.38	покрытие — асфальт; площадь-20кв.м; кол-во контейнеров-1 ; объем — 1,1 куб.м	Индивидуальный предприниматель Карпухин Егор Сергеевич; 433400, Ульяновская область, р.п.Чердаклы, ул.Пионерская, 8-3; ОГРНИП 313732914700010	магазин «СтройМастер»
48	433400, Ульяновская область, р.п.Чердаклы, ул.Советская, д.5	покрытие — асфальт; площадь-20кв.м; кол-во контейнеров-2; объем — 0,75 куб.м	Индивидуальный предприниматель Карпухин Сергей Петрович, 433400, Ульяновская область, р.п.Чердаклы, ул.Пионерская, 8-	магазин «Универмаг»

			3; ОГРНИП 308731023400020	
49	433400, Ульяновская область, р.п.Чердаклы, ул.Ленина, д.29	покрытие — асфальт; площадь-20кв.м; кол-во контейнеров-2; объем — 1,1 куб.м	Индивидуальный предприниматель Карпухина Светлана Анатольевна, 433400, Ульяновская область, р.п.Чердаклы, ул.Пионерская, 8-3; ОГРНИП 304732307900031	кафе «Светлана»
50	433400, Ульяновская область, Чердаклинский район, территориия аэропорт Ульяновск-Восточный, площадка А с кадастровым номером 73:21:060701:13; 48.2506.85 / 48.4827.70	покрытие — бетон; площадь- 6кв.м; кол-во контейнеров-2; объем — 0,75 куб.м	ООО «УЗГА-Инжиниринг»; Ульяновская область, Чердаклинский район, территориия аэропорт Ульяновск-Восточный, площадка А; ОГРН 1187325010674	Производственный корпус, хозяйственно-бытовые отходы
51	433430, Ульяновская область, Чердаклинский район, п.Октябрьский, ул.Ульяновская, д.7 54,3398 / 48,7047	покрытие — бетон; площадь-2,25кв.м; кол-во контейнеров-1; объем — 1,1 куб.м	Индивидуальный предприниматель Потапов Сергей Владимирович; 433400, Ульяновская область, Чердаклинский район, п.Первомайский, ул.Гагарина, д.8, кв.14; ОГРНИП 313732902300015	офисное помещение с магазином
52	433430, Ульяновская область, Чердаклинский район, п.Октябрьский, ул.Центральная, д.9Б 54,3398 / 48,7079	покрытие — бетон; площадь-2,25кв.м; кол-во контейнеров-1; объем — 1,1 куб.м	Гаражно-строительный кооператив «Волга»; 433430, Ульяновская область, Чердаклинский район, п.Октябрьский, ул.Центральная,	офисное помещение с магазином

			д.9Б	

»;

1.4. Раздел «Садоводческие товарищества» Приложения 1 дополнить строками 24.28, 24.29 следующего содержания:

«

ДНТ «Солнечная поляна»

24.28	ДНТ «Солнечная поляна», линия 16А, дом 23	покрытие — бетон; площадь — 1,0 кв.м; кол-во контейнеров — 1; объем — 1,1 куб.м	Дачное некоммерческое товарищество «Солнечная поляна»; 433400, Ульяновская обл., Чердаклинский р-н, п.Лесная Быль; ОГРН 1027301573210	Частное домовладение
24.29	ДНТ «Солнечная поляна», линия 18А, дом 36	покрытие — бетон; площадь — 1,0 кв.м; кол-во контейнеров — 1; объем — 1,1 куб.м	Дачное некоммерческое товарищество «Солнечная поляна»; 433400, Ульяновская обл., Чердаклинский р-н, п.Лесная Быль; ОГРН 1027301573210	Частное домовладение

»;

1.5. Раздел «Садоводческие товарищества» Приложения 1 дополнить строкой 27 следующего содержания:

«

СНТ «Садовод»

27	Ульяновская область, Чердаклинский район, земли совхоза «Заволжский» 54.21.25 /48.53.5	покрытие — асфальт; площадь — 25 кв.м; кол-во контейнеров — 3; объем — 1,1 куб.м	СНТ «Садовод» ОГРН 1097328001968	садовые домики (190 шт)

»;

1.6. Приложение 2 изложить в следующей редакции:

«

Приложение 2
к постановлению
администрации муниципального образования
«Чердаклинский район» Ульяновской области
от 08 мая 2019г №488

Схема размещения мест (площадок) накопления ТКО п.Октябрьский

»;

1.7. Приложение 5 изложить в следующей редакции:

«

Приложение 5
к постановлению
администрации муниципального образования
«Чердаклинский район» Ульяновской области
от 08 мая 2019г №488

Схема размещения мест (площадок) накопления ТКО р.п.Чердаклы

»;

1.8. Приложение 29 изложить в следующей редакции:

«

Приложение 29
к постановлению
администрации муниципального образования
«Чердаклинский район» Ульяновской области
от 08 мая 2019г №488

Схема размещения мест (площадок) накопления ТКО с.Чувашский Калмаюр

»;

1.9. Приложение 31 изложить в следующей редакции:

«

Приложение 31
к постановлению
администрации муниципального образования
«Чердаклинский район» Ульяновской области
от 08 мая 2019г №488

Схема размещения мест (площадок) накопления ТКО с.Красный Яр

;

1.10. Приложение 34 изложить в следующей редакции:

«

Приложение 34
к постановлению
администрации муниципального образования
«Чердаклинский район» Ульяновской области
от 08 мая 2019г №488

Схема размещения мест (площадок) накопления ТКО с.Архангельское

»;

1.11. Постановление дополнить Приложением 39.1. следующего содержания:
«

Приложение 39.1.
к постановлению
администрации муниципального образования
«Чердаклинский район» Ульяновской области
от 08 мая 2019г №488

Схема размещения мест (площадок) накопления ТКО
ООО «УЗГА-Инжиниринг»

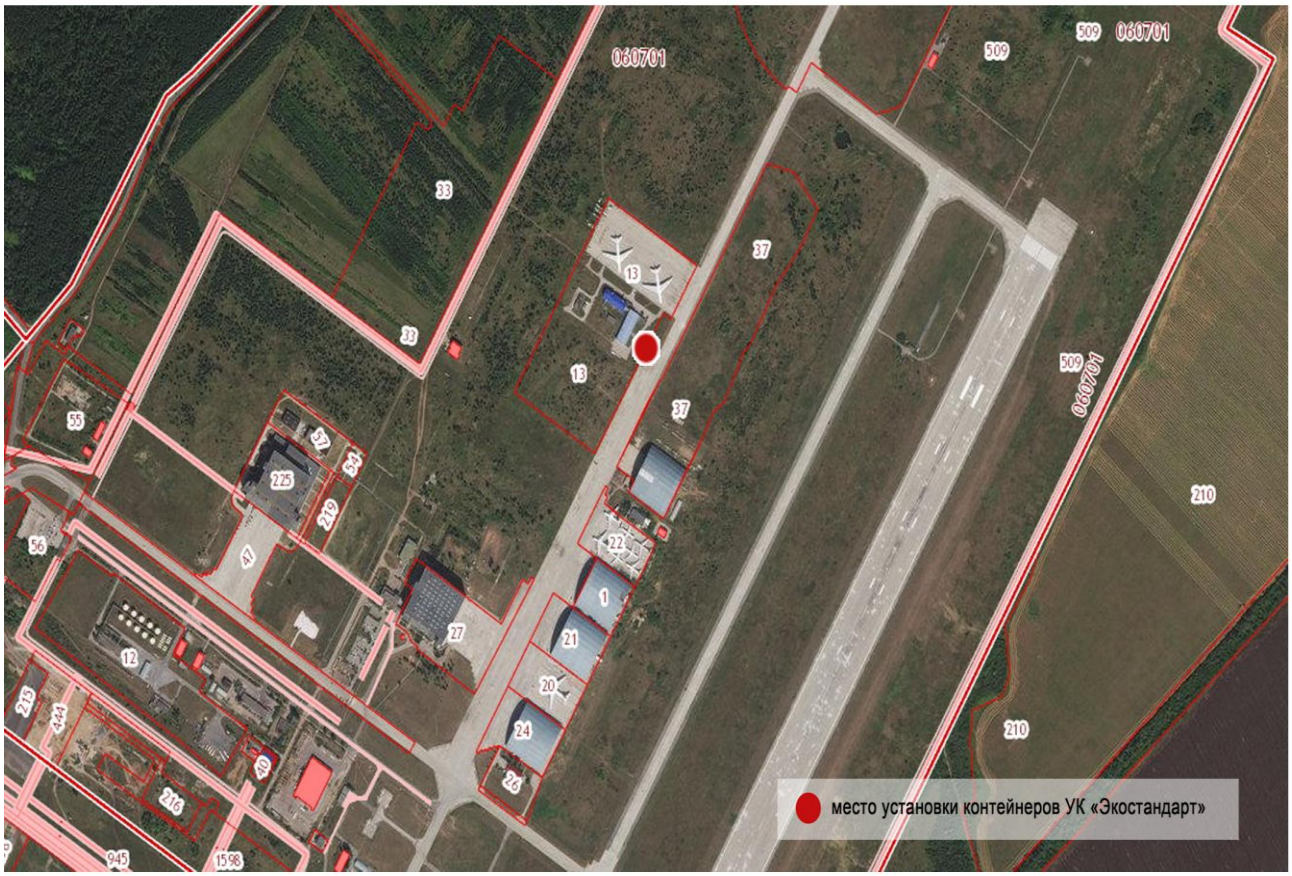

»;

1.12. Постановление дополнить Приложением 39.2. следующего содержания:
«

Приложение 39.2.
к постановлению
администрации муниципального образования
«Чердаклинский район» Ульяновской области
от 08 мая 2019г №488

Схема размещения мест (площадок) накопления ТКО ВГТРК ГТРК «Волга»

»;

1.13. Приложение 63 изложить в следующей редакции:

«

Приложение 63
к постановлению
администрации муниципального образования
«Чердаклинский район» Ульяновской области
от 08 мая 2019г №488

Схема размещения мест (площадок) накопления ТКО ДНТ «Солнечная поляна»

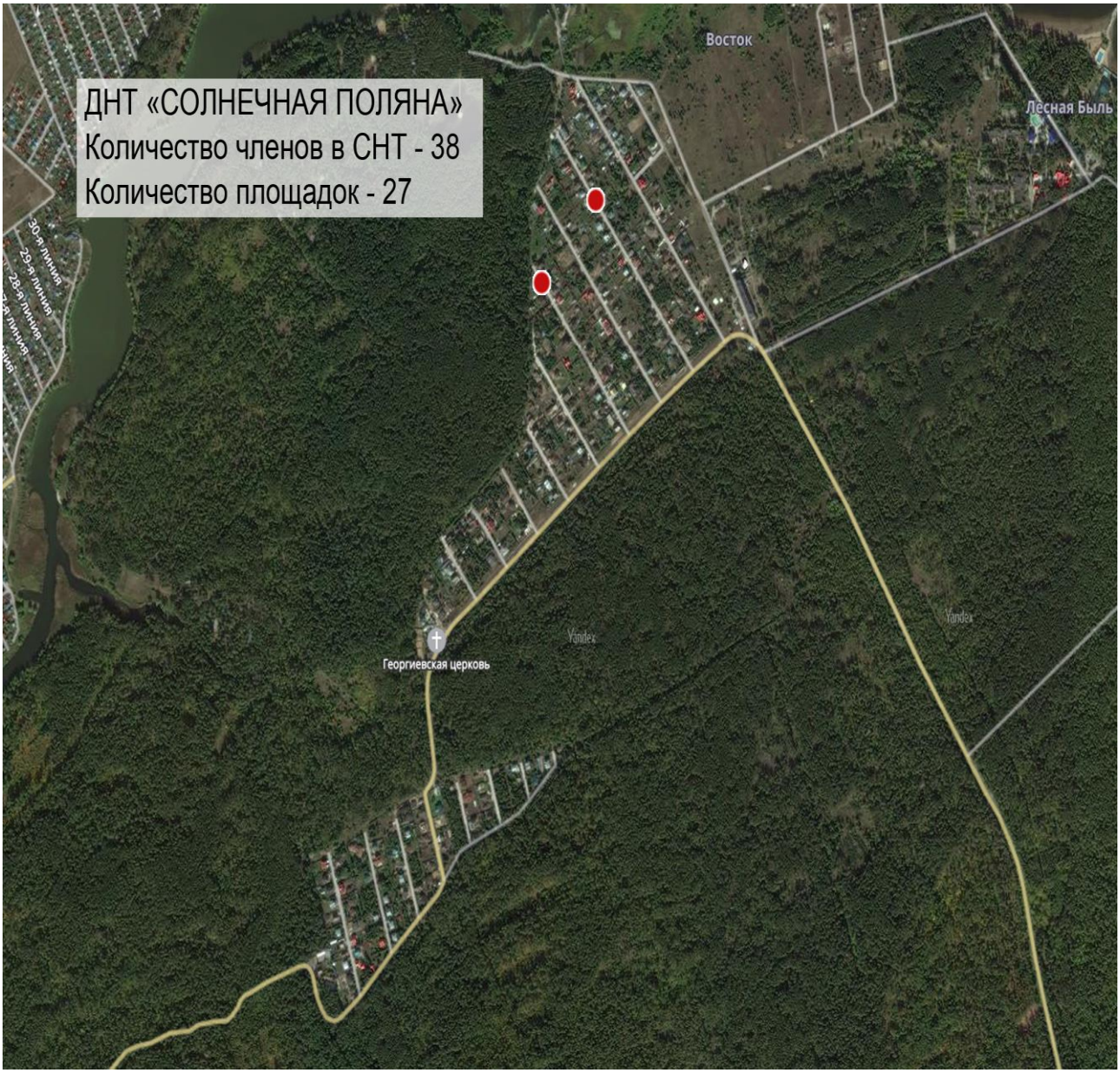

»;

1.14. Постановление дополнить Приложением 64 следующего содержания:

«

Приложение 64
к постановлению
администрации муниципального образования
«Чердаклинский район» Ульяновской области
от 08 мая 2019г №488

Схема размещения мест (площадок) накопления ТКО ДНТ «Садовод»

»;

2. Настоящее постановление вступает в силу после его официального обнародования.

Глава администрации муниципального
образования «Чердаклинский район»
Ульяновской области М.А.Шпак