АДМИНИСТРАЦИЯ МУНИЦИПАЛЬНОГО ОБРАЗОВАНИЯ «ЧЕРДАКЛИНСКИЙ РАЙОН» УЛЬЯНОВСКОЙ ОБЛАСТИ

П О С Т А Н О В Л Е Н И Е

03 июля 2019 г. **№ 801**

р.п.Чердаклы

О внесении изменений в постановление администрации муниципального образования «Чердаклинский район» Ульяновской области от 08.05.2019г. №488 «Об утверждении схем размещения мест (площадок) накопления твердых коммунальных отходов и реестра мест (площадок) накопления твердых коммунальных отходов на территории муниципального образования «Чердаклинский район» Ульяновской области и признании утратившим силу постановления администрации муниципального образования «Чердаклинский район» Ульяновской области от 28.01.2019 №49»

В соответствии с Федеральным законом от 24.06.1998 №89-ФЗ «Об отходах производства и потребления», постановлением Правительства Российской Федерации от 31.08.2018 №1039 «Об утверждении Правил обустройства мест (площадок) накопления твердых коммунальных отходов и ведения их реестра», администрация муниципального образования «Чердаклинский район» Ульяновской области п о с т а н о в л я е т:

1. Внести в постановление администрации муниципального образования «Чердаклинский район» Ульяновской области от 08.05.2019г. №488 «Об утверждении схем размещения мест (площадок) накопления твердых коммунальных отходов и реестра мест (площадок) накопления твердых коммунальных отходов на территории муниципального образования «Чердаклинский район» Ульяновской области и признании утратившим силу постановления администрации муниципального образования «Чердаклинский район» Ульяновской области от 28.01.2019 №49» следующие изменения:

1.1. Пункт 3 дополнить подпунктами 3.26, 3.27 следующего содержания:

« 3.26. СНТ «Долина» Сад-3 (Приложение 65)

3.27. ТСН «СНТ Солнечный берег-2» (Приложение 66)»;

1.2. Раздел «Белоярское сельское поселение п. Вислая Дубрава» Приложения 1 изложить в следующей редакции:

«

Белоярское сельское поселение п. Вислая Дубрава				
1	Чердаклинский район п. Вислая Дубрава при въезде в п. Вислая Дубрава	Покрытие асфальт площадь 7,5 м.кв. Количество контейнеров	Администрация МО «Белоярское сельское поселение»	ул. Садовая д.1-9 пер. Молодежный д.1-3

		объем 1,1 куб.м.	Чердаклинского района Ульяновской области; 433423, Ульяновская область, Чердаклинский район, с. Новый Белый Яр, Кооперативная улица, д. 15 ОГРН 1057310014563	
2	Чердаклинский район п. Вислая Дубрава пер. Рыбацкий, д. 7	Покрытие асфальт площадь 7,5 м.кв. Количество контейнеров-1 объем1,1куб.м. .	Администрация МО «Белоярское сельское поселение» Чердаклинского района Ульяновской области; 433423, Ульяновская область, Чердаклинский район, с. Новый Белый Яр, Кооперативная улица, д. 15 ОГРН 1057310014563	ул. Садовая д-11-23 пер. Рыбацкий д.3-7 пер. Пляжный 1-2
	ИТОГО:	**Контейнеров: 2**		

»;

1.3. Раздел «ООО, ЗАО, ИП и прочие организации и предприятия» Приложения 1 дополнить строками 53-66 следующего содержания:

«

53	Ульяновская область, Чердаклинский район, р.п.Чердаклы, ул.Станционная, д.2А	покрытие — бетон; площадь — 2 кв.м.; кол-во контейнеров — 1; объем — 1,1 куб.м	ООО «Фактория» 433400, Ульяновская область, Чердаклинский район, р.п.Чердаклы, ул.Станционная, д.2А ОГРН 1027301109824	мусор и бытовые отходы
54	Ульяновская область, Чердаклинский район, р.п.Чердаклы, ул.Ленина, д.9а	покрытие — бетон; площадь — 3,0 кв.м.; кол-во	Индивидуальный предприниматель Коровина Мария Николаевна; 433430,	Здание продовольственного магазина

		контейнеров — 1; объем — 1,1 куб.м	Ульяновская область, Чердаклинский район, р.п.Чердаклы, ул.Калинина, д.26, кв.7 ОГРНИП 304732314100013	
55	Ульяновская область, Чердаклинский район, п.Октябрьский, ул.Центральная, д.3	покрытие — железо-бетон; площадь — 3,0 кв.м.; кол-во контейнеров — 1; объем — 1,1 куб.м	Индивидуальный предприниматель Алиекберов Шамиль Яруллович; 433430, Ульяновская область, Чердаклинский район, п.Октябрьский, ул.Центральная. д.3; ОГРНИП 304732317700070	Здание продовольственного магазина
56	Ульяновская область, Чердаклинский район, р.п.Чердаклы, ул.Советская, д.34	покрытие — железо-бетон; площадь - 2кв.м.; кол-во контейнеров — 1; объем — 1,1 куб.м	Индивидуальный предприниматель Любишкин Денис Владимирович 432072, г.Ульяновск, пр-кт Вр.Сурова, 22-168 ОГРНИП 311732820300040	Здание хозяйственного магазина
57	Ульяновская область, Чердаклинский район, с.Архангельское, ул.Совхозная, д.22 54.438137 / 48.662182	покрытие - бетон; площадь -10 кв.м.; кол-во контейнеров — 2; объем — 1,1 куб.м	ООО «РАМЗЕС» Ульяновская область, Чердаклинский район, с.Архангельское, ул.Совхозная, д.22; ОГРН 1027301584749	Мебельное производство
58	Ульяновская область, Чердаклинский район, р.п.Чердаклы, ул.50 лет ВЛКСМ, д.117а	покрытие - бетон; площадь - 3 кв.м.; кол-во контейнеров — 1; объем — 1,1 куб.м	Индивидуальный предприниматель Гафурова Гельнур Габдельхаковна, 433400,	Здание продовольственного магазина

			Ульяновская область, Чердаклинский район, р.п.Чердаклы, ул.50 лет ВЛКСМ, д.117а ОГРНИП 304732315200073	
59	30-31 км трассы Ульяновск-Димитровград-Самара 54.21.46 / 48.48.49	покрытие - асфальт-бетон; площадь - 12кв.м.; кол-во контейнеров — 4; объем — 0,75 куб.м	Индивидуальный предприниматель Петрова Наталья Владимировна, 433380, г.Сингелей, ул.Новая, д.7 ОГРНИП 307732117700012	гостиница, столовая
60	Ульяновская область, Чердаклинский район, п.Мирный, ул.Димитровградская, д.9а 54.36717 / 48.731167	покрытие - бетон; площадь - 2кв.м.; кол-во контейнеров — 1; объем — 1,1 куб.м	Индивидуальный предприниматель Минчева Людмила Анатольевна; 433430, Ульяновская область, Чердаклинский район, п.Мирный, ул.Димитровградская, 9; ОГРНИП 304732311200125	магазин (отходы 4-5 класса)
61	Ульяновская область, Чердаклинский район, п.Мирный, пер.Фабричный, д.3 54.367031 / 48.717970	покрытие - бетон; площадь - 2кв.м.; кол-во контейнеров — 1; объем — 1,1 куб.м	Индивидуальный предприниматель Минчева Людмила Анатольевна; 433430, Ульяновская область, Чердаклинский район, п.Мирный, ул.Димитровградская, 9; ОГРНИП 304732311200125	магазин (отходы 4-5 класса)
62	Ульяновская область, р.п.Чердаклы, на развилке Чердаклы-Старая Майна 73:21:200103:67	покрытие - щебень; площадь - 4кв.м.; кол-во	Индивидуальный предприниматель Голяшов Александр	стоянка

		контейнеров — 1; объем — 1,1 куб.м	Геннадьевич; Ульяновская область, Чердаклинский район, р.п.Чердаклы, ул.Неверова, 22-1; ОГРНИП 310773292460005 3	
63	Ульяновская область, р.п.Чердаклы, ул.Молодежная, д.1 54.3439936 / 48.8378359	покрытие - асфальт; площадь - 5кв.м.; кол-во контейнеров — 1; объем -0,77 куб.м	Индивидуальный предприниматель Решетова Татьяна Васильевна; 432010, г.Ульяновск, ул.Тельмана, д.5, кв.15; ОГРНИП 318732500067131	административное здание
64	Ульяновская область, Чердаклинский район, с.Суходол, ул.Мира, д.14 54.024751 / 49.028949	покрытие - земля; площадь - 4кв.м.; кол-во контейнеров — 1; объем — 1,1 куб.м	Индивидуальный предприниматель Огородов Александр Владиславович; 433400, Ульяновская область, Чердаклинский район, р.п.Чердаклы, ул.Пионерская, 102-2	продуктовый магазин
65	Ульяновская область, р.п.Чердаклы, ул.Станционная, д.75 54.3396501 / 48.8408248	покрытие - асфальт; площадь - 5кв.м.; кол-во контейнеров — 1; объем — 0,77 куб.м	Общество с ограниченной ответственностью «Шейл Дор», 433400, Ульяновская область, р.п.Чердаклы, ул.Станционная, д.75; ОГРН 1157329002984	административное здание
66	Ульяновская область, Чердаклинский район, 6-й квартал Чердаклинского лесничества, около с.Архангельское, территория спортивно-оздоровительной	покрытие - бетон; площадь - 18кв.м.; кол-во контейнеров — 1; объем — 0,7 куб.м	ООО «Универмаг Заволжский»; 432072, г.Ульяновск, пр-т Ульяновский, д.6; ОГРН	спортивно-оздоровительная база «Березка»

	базы «Березка» 54.446088 / 48.696793		1167325053840	

»;

1.4. Раздел «Садоводческие товарищества» Приложения 1 дополнить строками 24.30-24.33 следующего содержания:

«

ДНТ «Солнечная поляна»

24.30	ДНТ «Солнечная поляна», линия 14, дом 9	покрытие — бетон; площадь — 1,0 кв.м; кол-во контейнеров — 1; объем — 1,1 куб.м	Дачное некоммерческое товарищество «Солнечная поляна»; 433400, Ульяновская обл., Чердаклинский р-н, п.Лесная Быль; ОГРН 1027301573210	Частное домовладение
24.31	ДНТ «Солнечная поляна», линия 15А, дом 22	покрытие — бетон; площадь — 1,0 кв.м; кол-во контейнеров — 1; объем — 1,1 куб.м	Дачное некоммерческое товарищество «Солнечная поляна»; 433400, Ульяновская обл., Чердаклинский р-н, п.Лесная Быль; ОГРН 1027301573210	Частное домовладение
24.32	ДНТ «Солнечная поляна», линия 4А, дом 6	покрытие — бетон; площадь — 1,0 кв.м; кол-во контейнеров — 1; объем — 1,1 куб.м	Дачное некоммерческое товарищество «Солнечная поляна»; 433400, Ульяновская обл., Чердаклинский р-н, п.Лесная Быль; ОГРН 1027301573210	Частное домовладение
24.33	ДНТ «Солнечная поляна», линия 15А, дом 2	покрытие — бетон; площадь — 1,0 кв.м; кол-во контейнеров — 1; объем — 1,1 куб.м	Дачное некоммерческое товарищество «Солнечная поляна»; 433400, Ульяновская обл.,	Частное домовладение

			Чердаклинский р-н, п.Лесная Быль; ОГРН 1027301573210	

»;

1.5. Раздел «Садоводческие товарищества» Приложения 1 строку 27 изложить следующего содержания:

«

СНТ «Садовод»

27	Ульяновская область, Чердаклинский район, земли совхоза «Заволжский»	покрытие — асфальт и грунт; площадь — 25 и 10 кв.м; кол-во бункеров — 2; объем — 8 куб.м	Садоводческое некоммерческое товарищество «Садовод» ОГРН 1097328001968	190 садовых домиков

»;

1.6. Раздел «Садоводческие товарищества» Приложения 1 дополнить строкой 28 следующего содержания:

«

СНТ «Долина» Сад-3

28	Ульяновская область, Чердаклинский район, с.Малаевка	покрытие — бетон; площадь — 7 кв.м; кол-во контейнеров — 4; объем — 0,75 куб.м	СНТ «Долина» Сад-3 ОГРН 1027301586036	садовые домики

»;

1.7. Раздел «Садоводческие товарищества» Приложения 1 дополнить строкой 29 следующего содержания:

«

ТСН «СНТ Солнечный берег-2»

29	Ульяновская область, Чердаклинский район, с.Красный Яр ул.Солнечная, д.1	покрытие — бетон; площадь — 7,5 кв.м; кол-во контейнеров — 1; объем — 1,1 куб.м	ТСН «СНТ Солнечный берег-2 ОГРН 1117328000350	садовые участки и домики

»;

1.8. Приложение 2 изложить в следующей редакции:
«

Приложение 2
к постановлению
администрации муниципального образования
«Чердаклинский район» Ульяновской области
от 08 мая 2019г №488

Схема размещения мест (площадок) накопления ТКО п.Октябрьский

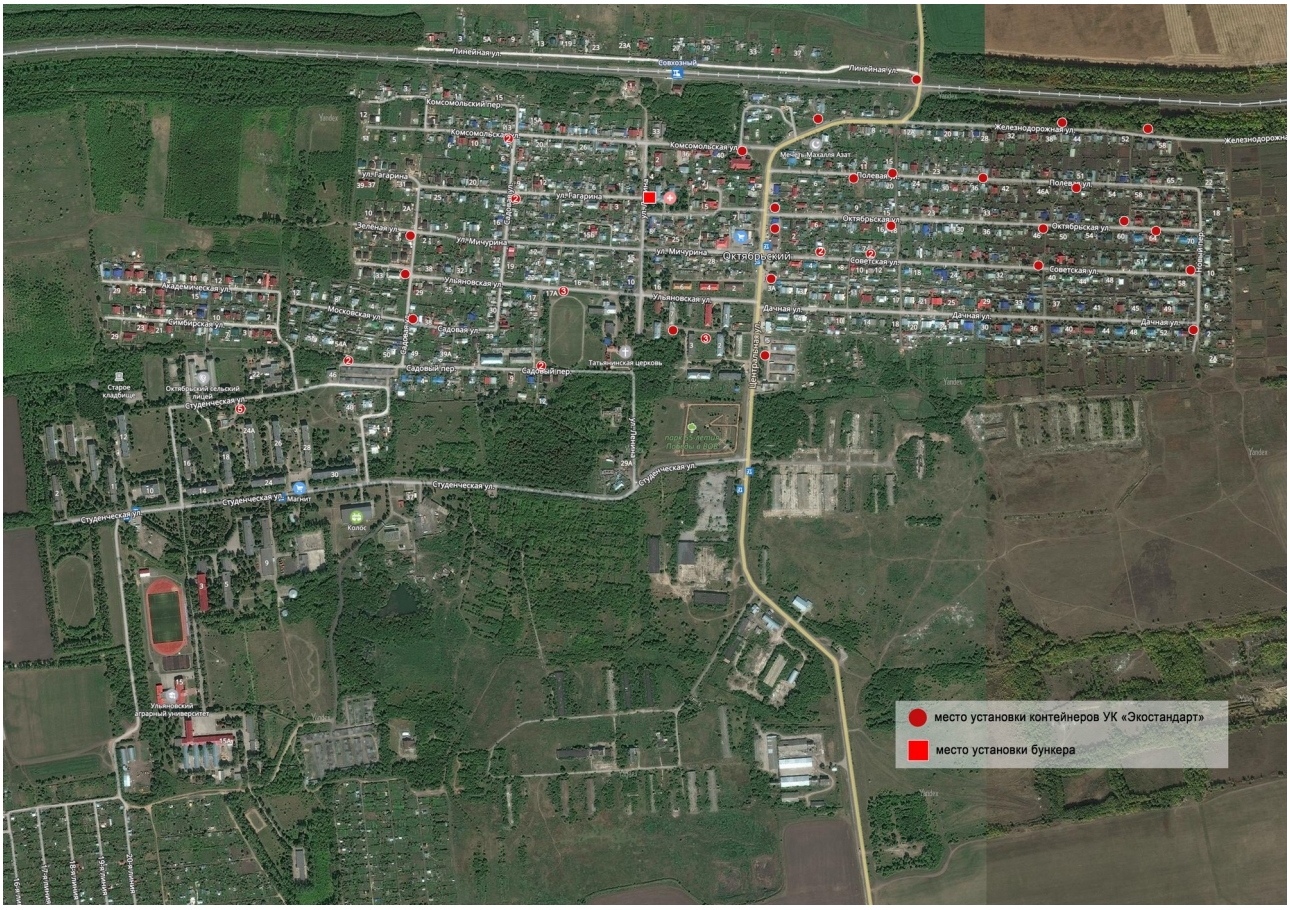

»;

1.9. Приложение 5 изложить в следующей редакции:

«

Приложение 5
к постановлению
администрации муниципального образования
«Чердаклинский район» Ульяновской области
от 08 мая 2019г №488

Схема размещения мест (площадок) накопления ТКО р.п.Чердаклы

»;

1.10. Приложение 10 изложить в следующей редакции:

«

Приложение 10
к постановлению
администрации муниципального образования
«Чердаклинский район» Ульяновской области
от 08 мая 2019г №488

Схема размещения мест (площадок) накопления ТКО с.Суходол

»;

1.11. Приложение 33 изложить в следующей редакции:
«

Приложение 33
к постановлению
администрации муниципального образования
«Чердаклинский район» Ульяновской области
от 08 мая 2019г №488

Схема размещения мест (площадок) накопления ТКО п.Мирный

»;

1.12. Приложение 34 изложить в следующей редакции:

«

Приложение 34
к постановлению
администрации муниципального образования
«Чердаклинский район» Ульяновской области
от 08 мая 2019г №488

Схема размещения мест (площадок) накопления ТКО с.Архангельское

»;

1.13. Приложение 63 изложить в следующей редакции:

«

Приложение 63
к постановлению
администрации муниципального образования
«Чердаклинский район» Ульяновской области
от 08 мая 2019г №488

Схема размещения мест (площадок) накопления ТКО ДНТ «Солнечная поляна»

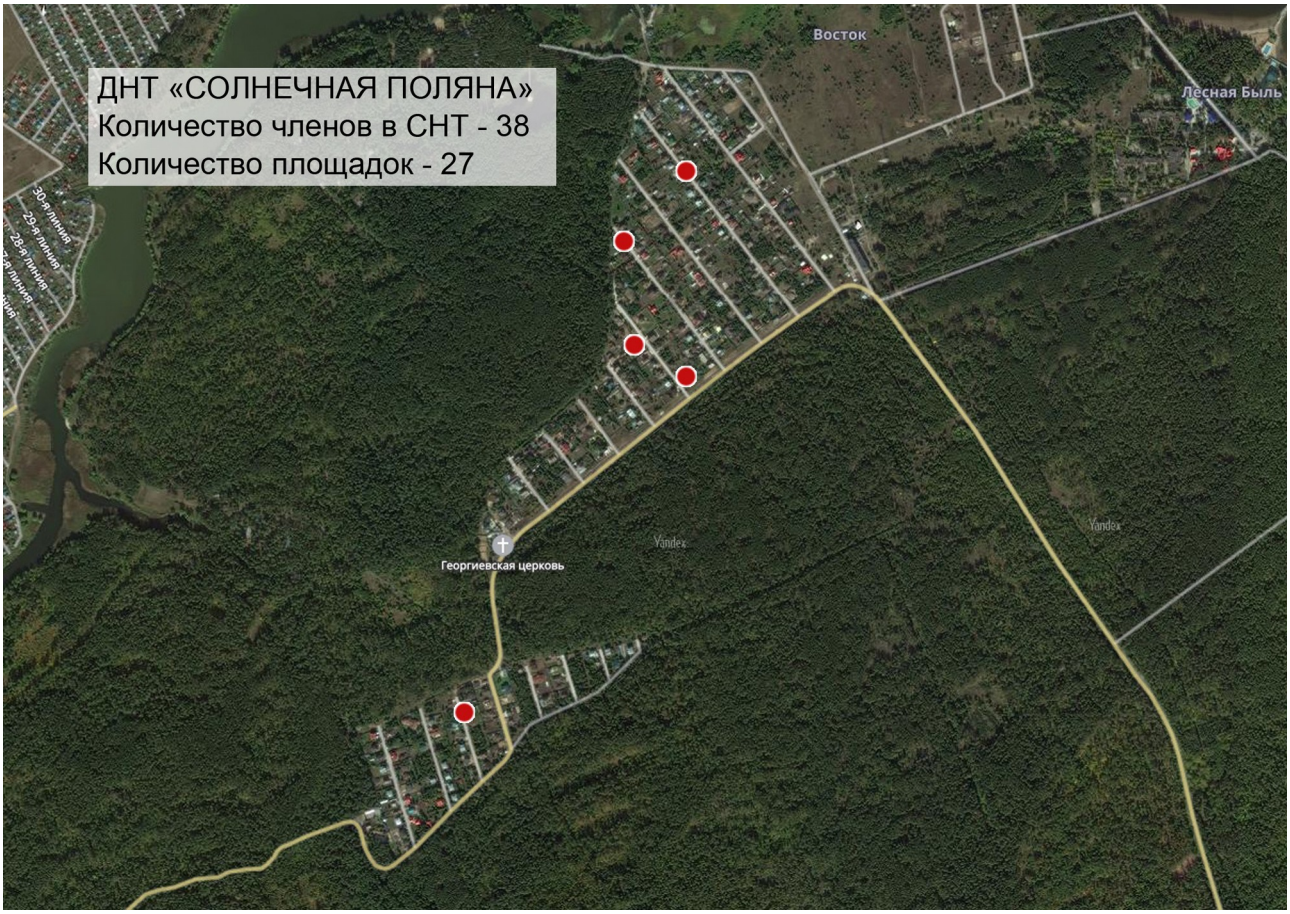

»;

1.14. Приложение 64 изложить в следующей редакции:

«

Приложение 64
к постановлению
администрации муниципального образования
«Чердаклинский район» Ульяновской области
от 08 мая 2019г №488

Схема размещения мест (площадок) накопления ТКО СНТ «Садовод»

»;

1.15. Постановление дополнить Приложением 65 следующего содержания:

«

Приложение 65
к постановлению
администрации муниципального образования
«Чердаклинский район» Ульяновской области
от 08 мая 2019г №488

Схема размещения мест (площадок) накопления ТКО СНТ «Долина» Сад-3

»;

1.16. Постановление дополнить Приложением 66 следующего содержания:

«

Приложение 66
к постановлению
администрации муниципального образования
«Чердаклинский район» Ульяновской области
от 08 мая 2019г №488

Схема размещения мест (площадок) накопления ТСН
«СНТ Солнечный берег-2»

».

2. Настоящее постановление вступает в силу после его официального обнародования.

Исполняющий обязанности
Главы администрации муниципального
образования «Чердаклинский район»
Ульяновской области Е.П.Лашманов